朝鮮日報

二十七日夕刊

新聞代價 壹個月八拾錢 六個月四圓五拾錢 壹個年八圓 地方必先金
廣告料 五號拾四字詰壹行壹圓廿錢 同欄內貳號四號九字詰壹行壹圓 特別欄貳號七號字壹行參圓 指定料五號每行貳圓參拾錢

編輯兼發行人 金東成
印刷人 金炯元
發行所 京城水標町四三 朝鮮日報社 (振替京城四〇九九) 電話(光)一四七三 一五三七二 一八七

時評

갈가말가의白派

『러시아』는北쪽나라아라그릇이업다 그는또曠野의나라이라가이업다 긋도업고가이업는이크나큰나라의人民들은先天的으로浩茫無涯한浪漫的氣分을가젓다 그들이貴族과軍閥과밋特殊階級化한僧侶들을四面으로서 千鈞의威力으로彈壓되는不合理한境遇에沈淪하든當時 一切因襲의桎梏을破碎하고마음것自然의曠野에奔放하려하는意欲과情焰은항상그煩惱한가슴속에소용돌고잇섯다

×

갈가보다말가보다『아푼한』의밋흐로 일즉밝는달서는한바람親知已가업는異國의曠野에서이러한노래를듯고하던업시現實을咀呪코커하든묵은印象이되살어난다. 상숭생숭하여것잡을수업는漂浪者의情緖를오롯동으로 웃는이一曲의哀歌時代의 潛流가그의깁고깁흔心線의 속속 들리를싯처도는現下의青春들의가슴에는 걷잡하면이러한不安과懊惱中에헤매기쉬운무엇이잇다 그리고吾人은四處로헤어지는同胞들의자최를보매 더욱히이러한 情緖的漂浪의悲哀를품게되는바이요 이제또在京白派『러시아』人의永遠한漂浪의運命을보매다시금無限한情緖를날으키는바이다

×

이慘敗의運命下에定處업시漂浪하는白派殘黨의人數는全世界에二百餘萬을算한다고한다 그들의中에는一身宿昔의榮華와또는그의階級的不合理한特權의恢復을꿈꾸고잇는頑冥者流도잇슬것이다 그러나그들이慘敗者의處地에서오히려一切의悲哀를順受하고永遠한漂浪을사랑할밧게업슬며또한萬斛同情의눈물을부치려한다 客年九月『떠이취』에서『러시아』帝位繼承을宣佈한『키릴』太公의擧措는다만돗는者의冷笑를밧는바이니그는豁外의일이다 아아그러나 一念이돌지안는바에야威武엔들또한屈할바잇스랴?白派의殘黨이여!

京電乘務員問題

×

京電乘務員의푼푼이모어노흔萬餘圓의貯蓄金이一個不正한會社補의私腹을채우고모다失踪噬臍하게되는것도한事件이오그들이六個의要求條件을提出하고會社側의承認을기다리는것도一重要案件이다 橫領問題에關하야그監督責任의賠償言明은자못推讚할만한바이라吾人은그續出하는橫領의餘罪問題外지도반듯이正當한處置가잇서서貧困한乘務員의致命의打擊이안되기를期待코커하는바이오 더욱히그勞働爭議化하는六個의要求事項에關하야는關係雙方이각각愼重한態度로써最善한解決을보이기를切望하는바이다

英政府의帝國主義
左翼勞働黨에게非難됨

(쎌드無電二十六日發) 英國左翼勞働黨主催의會合에서印度及埃及에關한現政府의政策은너무도帝國主義的이라고此를非難하는決議를通過하엿다

聯合國回答手交

(쎌드無電二十六日發) 『푸케파리잔』紙는左와如히報道하엿다 聯合國大使會議의『게룬』地方駐兵不撤退의決定에對하야發한獨逸抗議書의回答은本日伯林政府에手交되엿바右回答에는聯合國側은獨逸政府의抗議한論斷에言及치안코單히聯合國의意見을闡明하기에 그쳣더라

獨逸小銃密造暴露

(巴里二十六日發) 佛國首相『에리오』氏는千九百二十三年中佛國將校若干은獨逸이『엣센』에서二十萬挺의小銃을製造하야聯合國占領以外의獨逸에送付한일을發見하고이를下院에서暴露하야驚愕케하엿다

法皇廳의駐佛大使召喚

(羅馬二十六日時電) 佛國務總理『에리오』氏가下院에서法王廳駐箚大使無用이란演說의結果法王廳은近近駐佛大使를召喚하고佛國敎會의新管理法을制定하리라또右에對하야正式發表가잇스면激甚한活動을起할것을期待된다

아氏에게授爵

(倫敦二十六日發) 英國皇帝는前首相『아스키쓰』氏에게伯爵을授하엿다그래서『아스키쓰』氏는下院의自由黨首領의位置를辭하고上院의同黨首領될을得할터이다

라인不撤退
佛下院에서說明

(巴里二十六日發) 前포안카레內閣의閣員이던잔、파부리氏는佛國下院討議中에서벨사유條約이充分履行되지안코又英米兩國이新協定으로써佛國의安全을保障한以上라인地方으로부터撤退치말다고明言하엿다

알,로兩州를爲하야
佛代表派遣

(巴里二十六日發) 佛國務總理에리오氏는下院에서 演說하야『알사쓰、로렌』兩州에서『콩코드』(法王廳과의協定)制度를維持하고萬一必要가잇스면右兩州를爲하야佛國代表를羅馬에派遣하기로決定되엿음을發表하엿다

米大審院判事
任命遲延된다

(華盛頓二十六日發) 米國上院은司法長官『스톤』氏의米國大審院陪席判事任命의件에對하야長時間에亘한秘密會議後이를司法委員會에附託하고更히審議하기로決하엿다如斯히하야『스톤』氏의後任이될『오렌』氏의司法長官任命도또한遲延하게되엿다 이遲延은上院議員『회라』氏의友人等에게嚴者『스톤』氏가『회란』氏에對하야新刑事問題를提起한다고發表한件에對하야調査케할時機를수기爲함이더라

阿片會議
各國意見一致

(『쎌드』無電廿六日發) 國際阿片會議에出席한植民長官『크라렐』氏는今日『제네바』로부터歸還하야『푸지파리잔』紙記者에게對하야阿片問題에就하야各國의意見이一致되엿는故로有害劑密賣機關取締의國際行動及其關行도近近開始되리라고語하더라

日對聯盟通告

(제네바二十六日發) 日本은國際聯盟에對하야松田道一及杉村陽太郞의兩氏가『제네바』에在한日本의常設代表됨을通告하엿다

孫文氏死期切迫

(北京二十七日發) 二十六日夜孫文氏의主治醫『스밋트』博士外數名의外人醫師及戶谷博士가立會한後『록크훼라』病院에서孫文氏의手術을斷行하얏는데病源은重症인肝臟癌으로此를摘出하엿스나從來非常히衰弱하야서危險狀態가되엿슴으로廾六日夜는死亡說도傳하얏엇다新聞記者等은今後十數日도維持치못하리라고傳하는데如何間孫文氏手術後의容態는時日이經할사록切迫하야간다더라

中國의財政困難
唯一의希望은關稅增額

(北京電) 中國政府는四辛八苦中에서年末의難關을通過할模樣인데當初에政府는此難關을通過키爲하야緊急不得已한것으로四百萬元內外를豫算하고各方面으로奔走한結果겨우니旋된實際額의槪要는左와如하다

鹽稅剩餘金百二十萬元、交通部의收入百萬元、白耳義借款(擔保不明)三十萬元、上海兵工廠借款(內國借款)二十萬圓其他約三十萬圓合計三百萬圓으로彼此流用彌縫을하여왓는데目下中央政府에納稅하는데는山東、安徽、山西等의僅僅數省에不過한窘狀인故로今後이러한狀態가繼續되면畢竟은財政上의破綻을生하게되겟는故로段政府는昨今頻頻히列國에對하야其救濟를求하는中이나列國에서는確實한擔保가無한以上에는容易히要求에應키難한事情도잇서目下의現狀으로는如何히할道理가無하다한다그럼으로一日이라도速히關稅會議를開하야關稅二割五分을增額한다此에依하야窮狀을免하는外에他道가無하나此亦例의金法問題가解決되기前에는開催할可望도無한狀態인故로 아모리政府가焦慮하더래도目下의形便으로는至難한問題이라當分은이狀態가繼續하는外에道理가無하리라고觀測되더라

善美를盡한 練習艦隊歡迎

(桑港二十六日發) 日本練習艦隊乘組將校士官候補生兵員等은二十五日日曜日에桑港市賓으로市中을觀覽하고在留日本人의歡迎招待는善美를極하엿섯다又同日의接待는市公會堂의晩宴으로써終了하엿다 二十六日은乘組員一同은『모로탄드』에招待되고夜에는首武司令官以下가中將이招待하엿다米艦隊는日本候補生及兵員을米艦에招待하야歡待하고在桑港總領事도日本將士를爲하야歡迎會를催하엿다

今後問題는利權契約
目下當局에서協議中

(東京電) 日露國交回復後일어날問題는利權細目契約交涉은日本軍隊의樺太撤退가完了된後五月間에終了하기로規定되여잇슴으로써右交涉은十月中旬外지에終了할계인바右準備로旣히外務商務兩當局과當業者間에右契約案을立案中이다又通商條約은이에다음하야가장急速을要하는重要問題인바兩國法制의相違로露國에서는土地所有權과地上權을認定치안코商業도國營에近하야所謂相互的條件으로써振惠的待遇를獲得할수업슴으로甚히困難하나當局은이미이에對하야協議中이다

條約批准多少遲延될뜻

(北京二十六日發) 二十五日勞農側은使者를莫斯科에보내여調印條約文을携帶케하엿다同使者는二月十三日頃莫斯科에到着할豫定임으로條約의批准은豫定보다多少遲延될터이며또勞農大使館一等書記官『구쓰네포』氏는日本에派遣되기로內定하엿스나日程은決定되지아니하엿고『카라한』氏도莫斯科政府의意嚮을알아今年四月日本訪問을希望한다日本의入露希望에對하야勞農大使館의意嚮은日本政府員에對하야는條約의效力發生以前이라도自由로入國할便宜를許할지라 一般入露希望者에對하야는從來와가티特別手續下에北京에서許可할터이며條約批准後가아니면入國의手續은簡單히되지못한다더라

三國協定乎
倫敦紙日露條約評

(倫敦二十五日發) 日露交涉成立에關하야『옵사버』紙는이重要한協定이極東의國際關係에對하야新生命을開拓하는基礎가될것은疑心할바이업는바이다中國將來의發展은그隣國과의關係如何에依한바이多함으로日露中三國間에三國協定이旣히計劃되지안이한지도未可知라고揭載하엿다

치체린後藤間에
祝電往復

(東京電) 日露條約成立에際하야後藤新平氏로부터二十三日附勞農政府에祝電을表한바勞農露國人民委員長外國部長『치체린』氏로부터二十六日同氏에對하야左의返電을寄하엿다더라

莫斯科치체린、東京後藤子爵閣下의祝電에對하야深厚한謝意를表함閣下는日露條約의準備上卓越한參加를하야閣下의名을條約과가티不朽케하엿다予는兩國民의前途에最善의期待를懸함

芳澤公使의骨傷
全治는數週間

(北京二十六日發) 芳澤公使의傷處는尾見博士가診査한結果骨傷을受한것이判明되야治療方法을變更하엿다全治外지數週間을要할模樣이라더라

上院改革總會
廿七日首相官邸에

(東京電) 政府의上院改革調査委員會의最後決定案을議하는總會는二十七日午後八時부터首相官邸에開會하고全部의決定을보게될터인데改革案은院令、貴族院議員法의改正及附屬勅令案뿐이며互選規則改正等은六月外지에勅令에依하야公布될터이다

武裝解除兵
一萬二千四百 全部青島上陸

(青島二十六日發) 中國武裝解除兵의青島上陸은二十六日의第二輸日九外지에全部終了하엿다總數一萬二千四百六名에達한바兩下한者中에는盧永祥의部下가半數이라고

貴族院本會議

(東京電) 貴族院은廿七日午前拾時十五分開會質問에들어서過日의高橋氏의質問에對하야若槻內相의答辯이잇슨後高橋琢也君、國民生活問題에對하야希望을述하고 成瀨信愛君 敎育費增額에對한政府의意嚮其他敎育問題에對하야二、三質問이잇섯다 加藤首相 敎育費增額은十五年度부터實現을期한다하고 次에文相岡田의答辯이잇섯고 江木翰長 旅順工科大學廢止는內閣의立案이아니며且日中親善에影響이업다述하고 山脇玄氏의質問中零時가되야議長休憩를宣하다

下院豫算總會
第二日

(東京電) 衆議院豫算總會第二日은議員의出席遲延으로十時卅五分에야겨우開會、昨日質問繼續、吉植庄一郞 日本銀行에서紙幣兌換아니함을詰難하매 藏相은事實을否認 吉植氏 다시事實을列擧한後이事實은日銀의信用을損傷하며國民의法律上行爲를妨害함이라고追窮하매

藏相 日銀이法律上兌換의義務가잇슴은勿論이다予가昨日調査한바에依하면日銀은昨年十一月以來로一月에일으기外지에兌換을 請求한二百十六件에對하야行員의說明으로스사로撤回한이外百六十名인바兌換請求의目的에는여러가지가잇스나中에는戲弄으로或은政治的手段으로하는者이잇슨즉國民은좀더愼重한態度를取하여달나고하고

吉植君 只今說明은銀行이拒否의態度를取한것을證明함이다 金貨와紙幣間에差가生한時에兌換을請한것은何故로應치아니하엿느냐詰難하매

藏相 그는全然誤解이라고흘녀바리고

吉植君 은다시農相에게轉하야語하고論鋒을藏相에게轉하야現內閣이成立된後物價가騰貴하엿다하야는즉政府의責任을問

藏相 이에對하야財政演說中詳述하엿다하야다시詳細한바이잇섯고

吉植君 다시數次質問이잇슨後零時二十分散會

成案의內容

(東京電) 政府의貴族院制度改正에關한內閣委員會는二十七日午後開會署成案의決定을見할터인바案의內容은秘密에부치나一은院令의改正、一은互選規則의改正인것은自然明白한즉아마院令의改正點은

一、公侯爵의議員數를規程한選擧主義에改하고

一、多額納稅議員의性質을擴張하야그數를增加한程度의것일지며또互選規則의改正은一、各爵制限連記制一、多額納稅議員의選擧와그選擧資格者數를擴張한것이그骨子를成한것으로有爵議員數는三十名以上의減少가될지나右減少率의各爵配分數와多額納稅議員의增加數는엇더한均衡을取하는것으로推測된다

普選案
第十一回樞府精査

(東京電) 普選案第十一回樞府精査委員會는二十六日에開하엿는데爲主하야罰則補則其他를審議하얏더라

第十二回精査

(東京電) 第十二回樞府普選案精査委員會는廿八日午後一時半부터樞府內事務所에開會하고逐條審議에入하야質問應答으로分審議를進行하기로하엿는데政府側에서는議會에差支가無한範圍에서若槻內相、橫田法相、塚本法制局長官等이아모조록多數出席할터이라더라

治案維持法案
近近閣議提出

(東京電) 法制局에서는今期議會에提出하고諸法案의審議를速進中인데治安維持法案은二十六日에大體의成案을得하게되엿슴으로一兩日中閣議에提出하야最後의決定을할터이더라

追加豫算
五千萬圓超過

(東京電) 大藏省은目下大正十三、十四年兩年度追加豫算案編成을하는中인바各省의槪算未提出로因하야正確치는못하나五千萬圓을超過할것으로觀測된다

官有財産
十二年度末調査

朝鮮에는아즉諸種의事情으로國有財産法이施行되지아니한다現在에는官有財産監理規則及朝鮮森林法이라할法規下에이를監理하고잇다此結果最近問題視되는森林法及林野讓與問題가엇지되든지森林法의改定되든지等의엇던方法에依치안하면此의實現은不可能히리라고觀測된다總督府에서는此로因하야渡東中인政務總監의手에依하야何等의方針을得하리라고傳하나國有財産法과의關係上大藏省當局이果然容易히承認할는지不明하나調査中인今日下에서全部한것은아직目下調査中인것도잇고疑問이라한다그런데現在朝鮮에는官有財産은幾何인지調査者의分만을計上하는同時에未墾地도貸付申請이有한것만을計上한十二年度末調査書에依하면左와如하더라

一、一般官有財産(百位削除)

區分	面積	價格
土地	[illegible]	[illegible]
建物	[illegible]	[illegible]
船舶	[illegible]	[illegible]
計	[illegible]	[illegible]

特殊官有財産(百位削除)

區分	面積	價格
驛屯土	[illegible]	[illegible]
堤堰狀	[illegible]	[illegible]
林野	[illegible]	[illegible]
未墾地	[illegible]	[illegible]
計	[illegible]	[illegible]

物價調査
七、三의騰貴

昨年十二月中京城府內物價調査六十五品種中前期(九月)에比하야騰貴한것은二十五種下落한것은十二種現狀維持가二十八種인데騰貴한것은 粟味噌乾物類 果物類로七、三의騰貴가되엿는데下落한것은主要한것은米、牛蒡、土蓮、甘藷、蓮根、薪、石炭朝鮮木綿麻布等이다

萬頃載寧兩江
改修計劃의槪要

十四年度부터十九年度外지六個年의繼續事業으로總工費九百三十萬圓을計上하고來四月부터改修工事에着手할萬頃江載寧江의明年度配當額은七十萬圓을計上한바該繼續事業費의消費比率은五對四假數이며十五年度에걸어도百萬圓을投하고十六年度부터十九年度外지는年額百七八十萬圓乃至二百二三十萬圓을計上하고豫定年度內에는반드시完成할方針이라고又旱害救濟事業費로는今期議會에大正十三四兩年度追加豫算으로計上要求한三百四十萬圓中百萬圓을右兩河川의工事費에節當할豫定인즉十四年中에投하는七十萬圓을算하게되면此旱害救濟의目的으로써支出하는七十萬圓의工事費는前記繼續費九百三十萬圓의工事費와豫算全然無關係이며兩河川改修工事繼續事業費로本府土木部에서計上한것은千三十萬圓인바當時督府豫算査定會議에서百萬圓을削減된것인즉事實上이削減된金額의復活을見하는結果가된다더라 그리고今明兩年度內에使用할수잇는旱害救濟事業費中百萬圓의河川改修費로써本豫算內에計上한七十萬圓의事業費로써工事를遂行하는以外에萬頃江의一支流인全州川의改修工事에七十萬圓을나누고殘餘의三十萬圓으로載寧江의堤防工事의一部其他改修에要하는基礎工事를할豫定이라더라

專賣局廳舍는
數年間建築中止

總督府新廳舍는本年八九月大體의造營을終了하고現在의本府는移轉하게될터이나同時에專賣局은新廳舍建築에着手하리라하엿스나今回의行政整理에伴한人員減少와又豫算緊縮等으로充分現在의人員을收容할可能性이잇슴으로아즉數年은中止하기로決定되엿다

無許可空中線
無電法으로取締

近來各國을通하야無線電信、電話의驅著한發達에伴하야日本서는此에對應할無電局의設備或은無電放送電話의施設等에遞信當局은努力中인데朝鮮서도此와如히無線電話放送을開始하랴고過般準備를하야槪略完成하엿슴으로民間에서도無電熱이高潮되엿다그런데許可를得치안코空中線을設한後無電受信의裝置를하는者가京城府內明治町及本町一二丁目其他二三個所에잇는바此는無線電信法違反으로處分을할수잇다하며此에對하야遞信局近藤事務官은左와如히語하더라 事實이라하면甚히不當한事이다無線電信法第十六條에 許可업시無線電信、電話의施設한者又는許可된無線電信電話를使用한者는一年以下의懲役又는千圓以下의罰金에處한다의條文이明示되여잇는以上當局으로서는時宜에依하야嚴重히處分한다 혹이러한裝置를하고無線에依하야一般公衆의電報를傍受한과如한事가잇스면重大한事인故로嚴重한取締를行할생각이다

吉會線敷設은
豫期以上速成乎

張作霖은奉直戰以來鐵道敷設의急務임을痛感한바하나는白晉他來線이奉天軍의出兵에偉大한貢獻을한外닭이며하나는彼가如何히滿蒙에勢威隆隆할지라도交通이不便하여서는保境安民의實을擧할수업슨즉鐵道의敷設이업는地方은其治下에잇다할지라도有名無實이다鐵道熱은또中國民間에도最近旺盛하니彼吉會線의敷設가든것도今日에는몰이여中國側에서熱望하는形便이다或은此線의開通은中國勢力이間島方面에南下하여오는큰힘을添하게될것이다天圖輕鐵의敦化進出計劃이라던지沿線中國住民의鐵道敷設要望이라던지前記張作霖의鐵道政策이라던지吉會線의開通은世間의豫期以上으로速히實現될는지도몰은다

地方費豫算의
國庫補助金
新規額約四百萬

旣報와如히十四年度의地方費豫算(道)은約二千萬圓에達할터인데國庫로부터補助할것으로新規增加된것은總額約四百萬圓이요其中重要한것은植桑獎勵、造林과中等學校移管測候所移管慈惠醫院移管等의補助인바一二를除한外에는此의割當額外지旣히決定되야從前의國庫補助金과合算하야道豫算에計上하야道評議會에諮問할터이라한다 그런데補助金總額으로는前年度外지의中에도事業의中止又는繰延에依하야削除減額된것도잇고更히整理에伴하야約二割의減額을當한것도잇서서確實한數는豫斷키難하나大體에顯著한差는無하리라한다 今에本年度國庫補助額及種目을擧하면

土木費補助	三〇四、二〇〇
敎育費補助	一、七九八、四三七
勸業費補助	六八四、八六一
衛生費補助	六三、一三五
臨時特別手當補助	四〇、一四〇
計	二、八九〇、七七三

으로來年度부터敎育補助金에約二百五十萬圓勸業補助金에約七十萬圓衛生補助金에約百萬圓을增加할터이라더라

旅券업는露人의
來朝者激增

露國共産主義政治下에잇는極東方面에白軍系住民의窮狀은實로其極에達하고且官憲의暴虐도自然甚한結果多少能力이잇는者는續續自國을脫走하야安住의地를求하는中인데此等의大部分은上海等地에上陸하는者도잇스며其他居住가自由인場所를차저도가는데提示金一千五百圓을所持한者는最近朝鮮으로入國하는者가非常히增加되얏다하며日露國交가回復되여海參威朝鮮間의航路가開始되면自然多數히入來하리라한다그런데當局에서는此等에對하야는曾히避難民이元山으로漂浪하엿슬當時는博愛의處地로써赤十字社의證明이잇는者는特히領土內居住를許하엿지마는其後는正規의旅券卽日本政府가認한本國政府의發行에係하야在外日本官憲의査證이잇는旅券을所持한者에限하야居住를許하엿다그런데從來의露國旅券으로此條件에適合한것은『로마노후』王朝政府의發行한것이아니면안되겟는데此等有한者는極少하야最近에는元山等地에上陸하야上海로行하는途中이라고朝鮮을通過만식혀달나고哀願하야上陸을許하면그대로仍住하야버리고하는者가多함으로警察官憲은此等의退去를嚴命하는中이라더라

英國武官撤歸

二十師團附로昨年十月以來朝鮮에서軍隊見學中이던英國武官『무레리』大尉는二十八日午後七時二十分京城發新義州、昌城見學後二月一日頃大連에向하고更히基隆地方을視察하고二月二十日頃神戶上陸그로부터歸國할터이다

停車場公衆電報

全朝鮮百八個所의鐵道停車場取扱所에서取扱한客月中의電報數는發信一萬二千五百三通、着信一千九百八十三通、中繼信六千四百三十二通이더라

汽車賃割引

二月五日京城에서開催하는朝鮮運輸計算株式會社總會參列列車에關하야二月一日부터五日外지汽車賃의割引을한다더라

重大書類携帶의
飯島外交官下關着

(下關電) 日露條約의原案及關係書類를携帶歸國하는北京公使館附外交官飯島安三郞氏는豫定보다늦게二十七日午前七時入港의關釜連絡船昌慶丸으로써下關上陸山陽『호텔』에休憩後同九時四十五分發列車로써向東하엿는데條約의原案은縱一尺五寸橫一尺의赤皮製手提『가방』에嚴重히裝藏하엿스며原本은縱一尺五寸橫一尺假量의辭令用紙가튼紙面에다가英語로써記하엿고紙數는二十枚쯤된다한다飯島氏는新聞記者에게對하야條約의內容等은自己는알수업스며東京에到着되면直時外務大臣에게直接面會하야手交할터인데用務가終了하는同時에北京으로返還할터이다 昨夜到着할豫定이늣진것은京奉線이張作霖의軍隊引還으로因하야十三時間遲延된結果라고하며多言을避하엿다더라

特務艦膠州를
薩哈嗹에派遣

(東京電) 薩哈嗹駐屯軍司令部需品을給하야亞港에잇는臨時海軍防備隊에(下)鐵道電信의各隊는日露條約에批准을俟하야北海道로引揚케되엿는데其後의亞港部隊를爲하야十五日부터撤兵開始가된것으로當局에서는엇던時機에撤兵을完了하기에對하야目下愼重考慮中인바大正九年以來開戰時海峽의航路設備와沿岸警備를爲하야數回亞港方面에出動한事이잇는特務艦膠州로하야금任務에就케하기로大略內定하엿다然이나四月中旬海軍省의命令을바다北海에出動하게된다고

府協議員招集

京城府에서는來三十一日府協議員을召集하고大正十四年度豫算並今回府의所有로된採石場收支豫算을內示할터이라더라

學校費評議員招集

京城府學校費大正十四年度豫算은旣報와如히査定이終了되엿는故로來二月二日에評議會를開會할터이라더라

京電配當一割二步

(東京電) 京城電氣株式會社는廿七日午前十時부터工業俱樂部에定時總會를開하고配當一割二步據置其他를決定하엿다더라

鐵筆寫眞
投稿歡迎

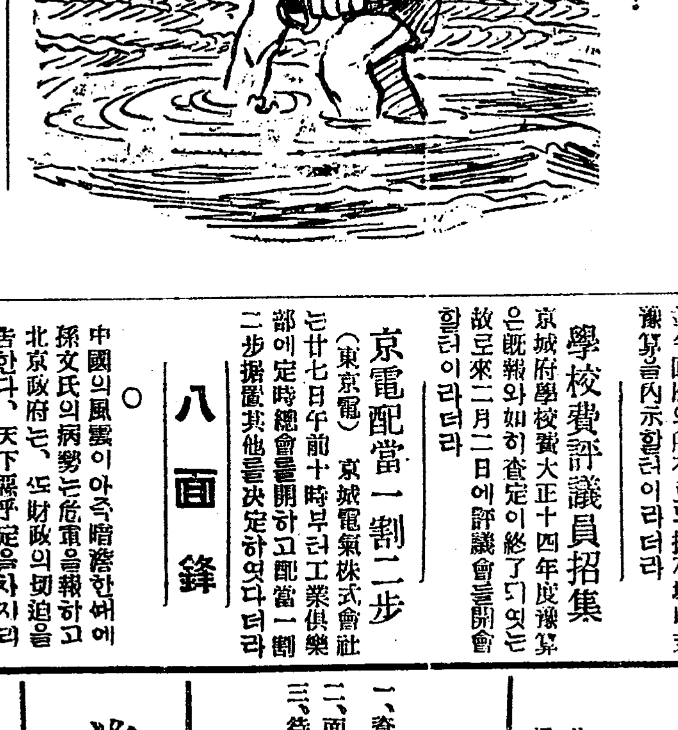

多節의海底搜索은、좀집것는걸!

潛艦海底探查

(大湊電) 日本潛水艦最初의壯擧로大湊要港部警備의第五潛水船隊口號二〇、二一、二二의三潛水艦은氷雪에閉鎖된千島列島附近의海底를探查하고아울러耐寒試驗을爲하야司令大崎義男中佐가指揮를하고五日大湊를投錨하야約一個月間出動하게되엿다이試驗으로現在我國潛水艦의中堅을짓엇다할日型潛水艦이엇던新記錄을現出할는지는部內에서非常히注目되는바이다

『카멘』王衣冠
全部潰滅되엿다

(埃及고ー숄二十五日發) 有名한英國의考古學者『카타』氏가오라간만에『카멘』王의棺蓋를開見한즉衣冠은殆히形地도업시遺滅되엿섯다이冠衣는다시엇기어려운珍品인故로『카타』氏가昨年이것을發掘하자곳이것의保存方法에腐心한바이엇스나如斯히形地도업시되엿것昨春以來로今日外지古代埃及王『세치』第三世王陵外側에放擲하야日光과風雨에晒한外닭이더라

船舶 沈沒防止法
試驗結果良好

(『쎌드』無電廿六日發) 獨逸技師는排水機를用하야船舶의沈沒을防止하는方法에對하야試驗을行한結果滿足하다더라

八面鋒

○ 中國의風雲이아즉暗潛한때에孫文氏의病勢는危重을報하고北京政府는、또財政의切迫을告한다、天下를平定을차자리멋사람이나되노

○ 船舶의沈沒防止法이、試驗에好成績을 엇엇다고한다、殺人法과救人法、어덧便이發達될것인고

○ 日露條約의今後難關은、利權問題協定에잇다、다되엿던、英露協約도、커모양인데、다음일은、보아야알것

謹告

一月二十七日附(朝刊)本報第一千六百一號는記事中當局의忌諱에抵觸되야發賣禁止의處分을當하얏기로該記事만을削除하고號外로發行하얏기玆에謹告

朝鮮日報社

腎氣不足인諸氏여

腎經이衰弱하면百病이具出은世所共知외다

百聞이不如一見이라百發百中오로眞正한快効를見하시려거던二錢郵票를封入하야照會하시면自宅療法을無料로進呈하겟삽

京城西大門外孔德里一七〇
德恒泰藥業部

高級眼鏡大特價販賣

(廾二金張脚머모體朝鮮慶州産紫色南石玉入) 五十圓 六十圓
(廾二金張脚머모體朝鮮경주産白石玉入) 特品十五圓 上品十二圓五十錢
(廾二金張脚머모體中國天然水晶玉入) 十一圓
(純머모體朝鮮慶州産白石玉入) 十二圓 十二圓五十錢
(純머모體中國天然水晶玉入) 八九圓
(學生用黑色머모體中國天然水晶玉入) 九圓 九圓五十錢
(瑞西式純머모體人造水晶玉入) 三圓五十錢 四圓
(瑞西製純의기로永久不變色學生用無鍍眼鏡) 二圓五十錢 三圓二十錢

注文時半額以上에豫約金을要하오며
先金注文하시오면送料를自擔함이다

朝鮮京城鍾路五丁目拾八番地
眼鏡專門 寶飾商會
電話光化門一〇三三番

男女社員募集

一、資格 (朝鮮男子專門學校卒業二十三歲以上卅五歲外지 朝鮮女子內地女子高女校卒業廿歲以上卅五歲外지)
二、面接 (卒業證書履歷書携帶廿八、廿九、卅日 自午前九時로正午外지來議)
三、待遇 男六拾圓以上 女五拾圓以上

京城府永樂町二
八千代生命

普成高等普通學校 生徒募集

一學年生徒約百名、願書提出三月十六日外지
試驗三月十八、十九、二十三日間午前九時부터

勿失好期할新製品!

今般本社에서新製造한海東木은優美하고堅固無比하오니需用諸氏는一次試用하심을仰望하압고特히男女學生又는婦人衣裳에適合한黑色及灰色을染하며化學作用으로洗濯及太陽에耐久不變色임으로써弊社의特色을實驗하는同時에我邦特有의名聲下에서信用과讚助를博得코저하오니一次試用하심을仰望하나이다(地方注文迅速酬應함)

營業科目 (◎)
海東木 (黑色 灰色 白色) 周衣次一件一疋 (價格) 貳圓七拾錢
瓦絲織 (黑色 灰色 白色) 周衣次一件一疋 (價格) 四圓五拾錢
毛織防寒周衣次외투감 (黑色 褐灰色) 一件 九圓

京城府漢芹洞九十四番地
▲海東染織社

問題의一新高普

공립이될가녀자고보가될가
학교편파도당국시미유지가
三角으로注目되는問題

오십만원의 거액을 모흐노라고 경남(慶南)인사의 심혈을경주하야오든재단법인(財團法人)사립일신고등보통학교(私立一新高等普通學校)는거느금 수입성적도당호하야 금년춘긔에 개학을하리라항은이미 보도한바와 갓거니와

문데중에 잇는경남도텽이뎐(道廳移轉)으로 인하야화뎐(和田) 도지사가 전긔 고보를 공립(公立)으로 하고저 함과 동시에 하강(下岡) 정무총감이 진주시민(晋州市民) 상경위원(上京委員)에게하야전긔고보재단중일부금이십만원을도에긔부하면도교를공립으로하야줄뿐아니라그잔액삼십만원으로사립녀자(女子)고등보통학교를설립하도록하야주마고언명한사실에대하야전긔고보당국자는곳리사회(理事會)를열고동교를공립으로아니하기로결뎡하얏스나도당국의비위를 거사릴가 두려워하야

개학수속 을못하는동시에교사(校舍)건축허가원(建築許可願)도못하고잇슴으로 금년춘긔개학은 어려울듯한데 진주조선인 발뎐으로보든지 남녀일부유지는 교육으로보든지 진량고등보통학교가 잇는것이 조흘뿐아니라 도당국의 태도와동교당국의 태도로인하야 일시가급한춘긔개학도 못하게됨을 그커불수업스니 등교를 사립일신녀자고등보통학교로명칭과목뎍을변경하는동시에 그재단중 일부이십만원이 녀자 도당국에 긔부하야 공립남자 고등보통학교를설립케하야모다

금춘개학 을할만갓지못하다하야이미사립녀자고등보통학교긔성회(期成會)를조직하고전긔일신고보당국자에게대하야그교섭을개시하는동시에도당국에대하야만일학교당국자가전긔두학교설립에동의하는경우에는현공립사범학교(師範)긔디건물과그부속건물을사립녀자고보에긔부하야 달라는교섭까지 개시하야도당국에서는 전긔 긔디건물이륙군성(陸軍省)소관임으로긔부는 할수업스나 대부는하야준다고한다하며일신고보당국자는오는삼십일

리사회와 삼십일일평의회(評議會)에서 결뎡하는대로 하는수밧게업다고하야 이미 일부평의원의 건의안(案)에 의하야 리사회평의회를 소집하얏슬뿐아니라 평의원과 리사측에서도 동교목뎍변경에 찬동자가만타는데 도당국에서는 지난이십일일부터 학무과원이명을 일신고보사무실에 보내어 이십사일까지 장부(帳簿)검열를 행하는

이며 전긔일고당국자는진주에 두중학교가 생긴다는것은 찬동하겟스나 동교의 현금수입된총액이 긔디를제한외에 현금약십팔만원부동산 약륙만원 합이십사만원뿐임으로 일부주창자와가티긔디와현금 십이만원을 도에긔부한다하더래도약

십이만원 밧게남지아니할터이고 그미수금액은 각처부자가목뎍변경을 구실하야 내지아니할터인즉 사실녀자 고보는

되지도 못하고이제까지 쳐허노흔것을 공립만 만들뿐아니라그러케된다하면 금후조선인은 무슨사업이라도 하지못할것이라고하야 반대의긔세이 농후(濃厚)함에 반하야 녀자고보운동자측에서는경남인사가 한것을 진주시민이 목뎍변경을 요구함은실례 이지만은 녀자고보도사립일뿐아니라

평의회에 결뎡만되면목뎍변경이라고 미수금징수가 그다지곤난할이업슬것이오 이미수입된 금액만으로도 공립에긔부하고 사립녀자고보가 확실히실현되야 모다 춘긔개학이될터이라는하야량편의운동이 격렬한모양임으로 일반은 동교의운명을우려하는동시에량편의행동을주목중이라더라(진주)

韓地主의橫暴

작인원성자자

함경남도함흥군함흥면중리(咸南咸興郡咸興面中里)에사는 한시은(韓時殷)은 그리밤에서 유수한디주로서 본래부터 여러가지로교묘한수단을 부려서 일반소작인의 피와땀을 긁어내로긁어먹어오든터인데 해마다 발날되는거드리는방법은 그래도 불완전하다고생각하얏든지이번에는또다시 새벽을 내여가지고 이것을 실시하기위하야 일반소작인의게서 도장을바드려고 그의수하 최명록(崔明錄)이라는 자가각디로 출장하야 암매한농민을교묘하게 꾀이는 중이라는바 이제그새로 만드러낸 방법을드른즉 경작디를 구십평식획뎡하야년사의 흉풍을 막론하고매구십평에 한커울(一鍾)식을 꼭꼭바치게 한다는것인데 획뎡한년척구십평에서 수확되는것이 풍년에도 겨우 한커울반(一鍾半)이될락 말락하야 디주에게한커울을쌔앗기게되면 남아지반커울을가지고는 도더히 살어갈수가업슬터인데 더욱히 작년가튼재앙이나 당하게되면 디주에게집까지 쌔앗기게될것 이라고소작인들의 불평은 나날이 심하간다더라(함흥)

八十翁得男

보성에희귀한일

전남보성군보성면 주봉리(寶城郡寶城面珠峯里)최덕화(崔德化)(七六)는나히팔십이갓가워오도록 다만딸만 칠형데를나어 모조리출가를 식혀고농업을 근간히하야 생활은유족하며 따라서 긔력이건강하나평생에 아들을 나어보지못하야 항상원한이 깁허오든중작년분에강성녀(姜姓女)(三七)를어더엇는데 우연히 잉태가되여련행으로 아들이나 되엇스면하고 손을 꼽아가며 차기를 기라리더니 지난십구일밤에 순산하엿는데 과연금이냐옥이냐 할만한 귀동자를나엇승으로그아버지되는팔십군인의 깃붐은 말할수업거니와 동리사람들까지 그희귀함을말한다고(보성)

公課金再徵으로 順天黃田面騷動

군텽원과면리원의잘못 애매한면민만죽을지경

전남순텬군텽(順天郡廳)에서는 일월중순에 군텽원일한명이 동군황뎐면(黃田面)의공과금을토사키위하야 출장중이라는데 그사실을듯건대 감독자의 불찰인지당국자의 무책임인지 면민의생활난은 극도에달하얏도 불구하고잡부과금이라는것을 삼년도것이나 면리원이 각각밧는대로소비하야 버리고 또주세금이라는것을 주류제조업자에게는 다바더서 엇더한곳에다 소비하야버린것을 감독자들은 모르고잇다가 불상한인민에게만 데납처분이니 출장이니하고 컨면들도라다니며 민심을 불안케하는데령수증을 차저며 조하기에 분주하며 령수증을일흔사람들은 할수업시 재납하게되며 령수증을두고도 사오차의 독촉을만나서두번식내는등 면민은 머소동중이며 디방비를 수백원이나소비한결과 잡부과금과 주세는면리원몃사람이소비한것을발견하얏다더라(순텬)

세배갓다칼마저

원산에서생긴졍초변사

원산명석동일백오십일번디 (元山鳴石洞)사는 시내해성보통학교(海星學校)선생 최문권(崔文權) 림인호(林仁鎬)량씨는지난이십오일이 유력초이를 임으로그날오후두시경에세배차로산제동륙번디방순화(山祭洞方順化)의 집에이르러 대문을열고드러가라할지음에별안간에엇더한자한명이단도를들고컨긔최문권의면살을잡으면서머리뒤를찔러류혈이낭자하게한후오히려그칠줄모름으로일행은현장을피하고마랏는데그래도그자는칼을휘두르며사나웁게날뛰는터에마침그곳을 지나든독일인 선교사세명이그칼을쌔아스려함에 그자는 그칼로자긔의 목을찔러죽으려 하얏스나선교사의 말림에 목뎍을달하지못하얏더라

原因은錯覺

자긔잡으러온 사람인줄알고찔러

그런데 그자는개성군청교면덕암리 일백십오번디(開城郡青郊面德岩里) 림태성(林泰成)(二八)으로 함흥군함흥면상리 일백삼십번디 텰물상하는강유묵(咸興郡咸興面上里鐵物商姜用默)(三一)의장모되는리씨(李氏)(六八)와함씌개청에서『키』(箕)장사를하다가 돈이백여원의 리익을남기어가지고 함씌지난이십이일에 함흥에왓스나 리씨는 리익남은돈을 혼자차지하고저하야 림태성의업는중, 잇는중, 을잡아내이어그곳사람들에게 모욕을 당하얏승으로 그자는 그곳을피신하야이십삼일밤차로 함흥을 떠나이십오일아츰에 컨긔 방순화의집에와서 머믈게된터인데 누가드러옴으로 아마함흥에서 자긔를잡으러누가온줄로알고그와가티단도로사람을찌른것이라더라

精神의異狀인가

가해자는됴취중 피해자는입원중

최씨는불의에변을당하고방금시내구세병원(救世病院)에입원치료중이라는데 상처는 약일촌이푼기리에 한촌넘피되는 상처에두푼가량 깁히찔리엇슴으로 컨치되기까지는여러날을요한다하며이에대하야 경찰서원의 말을드르면가해자는정신의이상이잇는듯함으로 함흥경찰서에 됴회중인바 그회답을듯기컨에는 알수가업다하더라(원산)

慶南道廳移轉防止는 幹部辭職으로終幕

대상운동도마음에안맛고 방지운동은할수업슴으로

문뎨의 경남도텽 이뎐방지동맹(慶南道廳移轉防止同盟)은관조대상운동 (官造代償運動) 으로변하얏다함은 이미 보도한바와갓거니와 동회간부들은 지난이십일오후구시 진주금융조합(晋州金融組合) 이층두상에 모히어림시의장원뎐뎡조(原田定造)씨의 사회로 림시간부회를열고각자의 생각한바를 진술하라할지음에 조선인간부리범욱(李範旭) 씨외 다수 간부가『시민이머상에 반대할뿐아니라 자긔들생각에도대상운동을하고십지아니하다』는 리유로간부사면을데출하야 결국조선인간부는 모다사면함으로 일본인측 간부는그러면 시민대회는 열수업슨즉 시민유지회를열어 그의견을쪼기로하자하야 그의견대로 하기로결뎡하얏스나 리석한 경관이 경찰부에뎐화로문의한결과 시민유지회도 절대불허한다 하야결국 일본인간부도 총사직을하기로결뎡하고 그발표는 결석간부에게통지하야 그들도 이의가업는경우에 시내에광고문을 부치기로결의한후 새벽 한시반에폐회하고 결석간부의의견을 무른즉 모다총사직결의에 찬동함으로 시내각방면에 총사직광고문을부치고말엇다는데문데의도텽이뎐 방지운동은 이로써종국을고하얏다더라(진주)

運動競技

東西高師蹴球

一對0東高勝

東京高師對廣島高師의아式蹴球一回戰은二十四日午後二時부터東京高師球場에서擧行되얏는대一對零으로東京高師軍이先히勝하얏다(東京)

關東卓球利勝

日本卓球協會主催의第四回關東關西對抗卓球手權戰은二十四日午前十時부터東京淺草에서擧行한바關東이二十六對十三으로勝利하야昨年의敗戰을雪辱하얏다

法政明大共勝

法政對慶應아式蹴球리구戰은二十四日에慶應球場에서擧行된바五對零으로法政이익이고明大對語戰은東京野球場에서擧行한바二對一로明大勝

鴨江從戰記

波荷生

(一)

漢陽을등지고

◇내가鮮滿氷上選手權大會에參觀하고저 京城을떠난것은一月二十三日저녁이엇다 내가탄午後七時二十分發奉天行特急列車에는朝鮮體協代表의選手直襄君●李龍男君과日本人鈴木君이同行되얏고 李龍男君이養正學生인關係로同校教授● 磯部南先生과京師齋藤● 體協宮田等이一行에석기엇다 그리고停車場에는朝鮮體協의許岡君外養正生徒十數名과 平素知己의『스킷겐』들이見送하러나왓다 그中에는朝鮮體育會李丙義氏도잇섯다그리하야그들은『조흔成績으로도라오라』고祝辭비슷한『풀레이』를불럿다

◇列車는定刻에어김업시떠나『잘가서요』『安寧히다녀오서요』하는이들이 다나려것만 車는그래도좀아서 三等室內는참으로立錐의餘地조차업는滿員의盛況이다—眞一議演場이엇드면—名審判富田君은 능청스럽게『京城驛出札계집아이는人物만고을뿐아니라맘씨도매우고읍다』고 우리一行은왜?하고알알우스며두렷다 그는슬그머니우스면서『내가車間이 이와가티좁을줄미리알고二等車票를달라닛가 그게집아이는말하기를 三等도新義州닷기는二等과가티다으니 三等타고가라고』맘씨가두번만조앗드면四等타고가랄번햇지!

車中陰曆過歲

◇그런데이날이『용이의마듸』로陰曆섯달금음날이다 나는집나선나그네이지만送歲는過歲답게하고십헛다 그래서엇知友가잇는平壤에나릴計劃을가젓다마침上海『엘렌취● 스쿨』에留學中祖母喪을當하기도라온白德山君을맛나同伴하얏다 高君의晚餐이다름질하는車의食堂에열리어저녁을마치고나니車는어둠을헤치며北으로그저다라날뿐이다

◇우리는좋은三等에서넓은二等으로옴기엇다 高君은昨年氷上選手權大會에出戰하엿든經驗談을하는동안에 깁허가는밤의疲困도이젓다 一行이『트람프』를시작하라고할때車는黃州벌판을지나니時計는걸두點을보인다 그러고보니陰歷送歲는黃州벌판에서수이엇다고할가、車中에서보냇다고할가、일승모를승한다 엇잿든내가黃州벌판을지나는車中에서送歲함은事實이겟지!이때에 몃분前에 新聞社에서朝刊配達하는이들의過歲걱정하든생각이솟는다

◇어데인지列車給仕가『다음이平壤이에요』하면서나의몸에손을대인다아마내가어름픗한선잠이드럿든도양이다 눈을부비며『커든』을것고보니車는거울가티어름어른大同江鐵橋를 요란스럽게건는다 나는同行된白德山君과함씌平壤에나리니때는陰曆正月初하로人날새벽한時이엇다 白君의多情에못익이어新倉里에잇는君의自宅에드러가머무럿다그곳에는朝鮮日報安州支局의蔡正錫君이잇섯다 白君은蔡君에게舍廊웃목에서主人을기다리고잇는『올갠』(風琴)한曲調를뜨드라고하닛가蔡君은『소래업는曲調는길고 소리잇는曲調는쌀다』고하면서름업시弄談을한다

三年만에들추어낸 晋州丸沈沒哀話

아버지는바다물에빠저죽고 ◇어머니조차화병으로세상을떠난후◇
상심스데배회사에손해청구

조선우선주식회사 (朝鮮郵船株式會社)의 배(汽船)진주환 (晋州丸)과 회녕환 (會寧丸)이 대정십이년 십일월일일에 해상에서 충돌되여려객의 사상과화물의손해가 만헛섯는은 아즉도일반의긔억이 새로운바인데 그때에침몰된

진주환에 탓다가물에빠저무참히사망한사람중에 함경북도명천군 동면장덕동 (咸北明川郡東面長德洞) 구백삼십번디 살든김병하 (金秉河) 라는사람이잇다 그는일즉이마포(麻布) 장사를시작하야조선천도를무대로삼고 일년열두달 삼백륙십오일을 하로도쉬이지안코 부즈런히 부즈런히 일을하여 그의

삼남각디 로단배를하고 집살림은넉넉히 녀여갓다 그가 지금살엇스면 한참활동할 시긔이엇슬것이니 그는 결국무참히 지나라고하지아니하엿다 봄과여름이면 함경도일대에서산출되는마포를사다가 충청도전라도등 가을과겨울이면 외상갑이며 그외의대금을바드려고삼남각디를단여잡시도 쉬이지안코 부즈런히활동하든사람이엇다그러나그가무슨 불빈이 잇서서 원산(元山)을 가고커대정십이년십일월삼십일일에컨긔진주환을탄것이 이세상 하직의 서막(序幕)이엇다 배가밤바다를떠거리는불궐 우홍로서남(西南)쪽 원산을 향하야정신업시 다떠나든그이튿날 오전세시가 되엇슬째거편소리와 물결소리만 잇다금들리든진주환 선실안에는

별안간에 야단이야단이엿다 진주환은귀편에서 오든회녕환(會寧丸)과충돌되여사정업는방울이 배속으로침노하여 둘어오는배에엇다 이리하야 김병하는진주환과 함께 말업는 바다물속으로 드려가어복의 밥이되고말엇다 이불의 운소식이 그의집으로 드려가자 그의안해최씨(崔氏)는한을파가티 밋든 자긔의남편이살림사리가 자미 잇슬만한이때에 그만이세상을 하직한것을생각하매 세상의 아모것도바랄것이업고 미들것이업서 실심한상태로 병이되여 병석에서

전후석달 동안을알흐면서 지내이다가 그아들들의극진한 위로와 뼈가지약석의효험도 업시그만남편의 뒤를따러원한 만흔이세상을 하직하고말엇다 그의집안은더욱 말할수업시되엇다 젊은아들과 젊은며누리들은 주아들은가산이 일년이지나고 이래가지나는 동안에업서젓지언뎡 그와

일조일석 에찬바람불고 쓸쓸한 불행한가뎡이되고 말엇다 부친의일로그들은 우선회사를원망하엿다 진주환이 침몰한것은 우선회사의 중대한과실로인한 책임이라고 하엿다죽은아버지를팔고 손해배상금을 우선회사에 청구할생각이 몃번이나그아들들의 머리에 떠올렀스라 그러나 그아들들은 세상이 붓그러웟나 아버지를팔고돈바드라는자식이라는 소리가 듯기실혓다 그리하야 그들은 몃번이나주저하엿다 이러하든동안에일년 이태식세월은 흘러왓는데 가산은더욱말이안되여갓다『예라이제는

붓그러워 할쌔가아니다 나의빠든손해를 비용한으로 덜어지는것한가ㅅ은 못고칠망정— 불절더손해만이라도 원한도 증결어 볼칩 청구하여보자』 —그아들들과 가족들은이러케 생각하고 멋번이나주저하든것을 실행코저 결심하고그가족들— 종남(宗南)경금(庚金) 은금(銀金)서랑(瑞郞)귀혁차씨(車氏)등다섯명이원고가되여 수일컨에 변호사허헌(許憲)씨를 대리인으로 조선우선주식회사취데역사장 (朝鮮郵船株式會社取締役社長) 은뎐동길(恩田鋼吉)씨를거리서

손해배상 금오만일컨원(죽은그의 아버지가 륙십까지산다하면 이십이년을 더살엇슬것임으로 매년이 이십이년간식 이십이년간의 사만사천원과장남인 종남의위자료 이천원과가족다섯명에 대한 위자료각일천원식)을청구하는 소송을이십사일에 경성디방법원 민사부에데긔하엿다한다 아버지일로 그것을청구하는 그들의 압흔심사는과연엇더할것인가(完)

可憐한閔氏家庭

화재후병고로 살어갈수가업다고

이십오일 시내 옥인동(玉仁洞)삼십팔번디 민영달(閔泳達)의집에서 불이낫다함은 긔보한바와갓거니와민영달(閔泳達)(四二)은다년 해소병으로 신음중이며그안해리성녀(李姓女)(三八)는아이를 나코산석에그저 누엇스며칠십이다된 민영달의 모친윤씨(尹氏)가혼자다니면한구석에, 서두식구를 부양중인데 도더히견디어 참을길이업다고 소관총로서에 보통원을 데출하얏다더라

北京잇는 我留學生消息

고려학생회확장

북경(北京)에잇는조선유학생구락부(朝鮮留學生俱樂部)에서는지난십구일에 북경대학 데이원데팔호(北京大學第二院第八號)강당에서 데구회림시 총회를열고 여러가지사업을 일층확장하기를 결의한후 그구락부임원을개선하야 고려학생회(高麗留學生會)라고고치고 규측의일부를개정한후 위원을개선하얏는데 그씨명은다음과갓다더라(북경)

▲庶務劉用奎 黃梅春▲財務慎鏞周 金炯培▲出版吳基星▲講演尹宗默▲社交康基鳳▲體育柳基石 金奎河▲通信處는北京大學第一院號男轉交

大規模의拳銃密輸

신의주에서범인여덟명검거
권총오십여뎡과탄환압수

일본인간에는 권총 밀수출단이잇서서 다수한권총을 중국방면으로 가저가는것을 신의주(新義州)경찰서원에게 빼여로검거되다함은 긔보한바 이어니와지난 일월십칠일 아츰네도경의선 석하(石下)백마(白馬) 두뎡거장 사히에서 승개의소지품을주목 중이든

경찰관은 중국 봉텬(奉天)에사는 일본인 송포시태랑(松浦市太郎)(四五) 교목삼사랑(橋目三四郎)(四四) 포광신태랑(布廣新太郎)(三五)등 세명의행장을 수색한결과 권미돌『모젤』식권총 십오뎡과실탄 일컨오백발을발견 하얏는데 그들의말은봉텬에잇는 중국인 류모(劉某)의의뢰를 바다사가지고 가는길이라하나 추신할바이 되지못한다하며 그들은즉시 신의주경찰서에 류치되고마랏는데 이가튼밀수출단이 매우만하지난 십이월중순경에만

사십칠뎡 의권총과오천륙백발의 실탄이 발견되얏스며 그범인 길천영일랑 (吉川榮一郞)(三二) 산본말길 (山本末吉)(三五)상광유송(常廣酉雄)(三〇)하야송(河野松)(二一) 력등무사랑(力藤武四郞)(三四) 원뎐귀일(原田龜一)(三六)암긔인태(岩崎寅太)(三五)등 칠명은 신의주서에서취됴를맛치고 이미검사 국으로압송되얏다더라

鴨江氷上의接戰

독립단한명은총에마저죽어

지난이십삼일 오후열시경에 평안북도벽동(平北碧潼)수사대는벽동군송서면 오서동(碧潼郡松西面五西洞)에서약 십오정가량되는 압록강(鴨綠江)빙상에서조선으로 드러오는 독립단칠명과충돌되야 총화를박구다가 마츰독립단 한명은사망하고 마랏는데 독립단은 권총한개와탄환이십이발을 바리고 중국으로건너가고마랏다더라

紙幣僞造嫌疑

청년한명검거

동대문경찰서사법계에서는이십륙일밤시내 무교뎡(武橋町)칠십칠번디에 잠복하야잇는 안동순(安東俊)(二二)이라청년을인치하얏는데 그는지폐를 위조한혐의로취됴를밧는중이라더라

群馬縣의大亂鬪는

소위「보통민」의말잘못으로 왕성해가는일본의계급싸홈

일본군마현신뎐군세량뎐촌(群馬縣新田郡世良田村)에서 이빠여명의군중이 각각죽창(竹槍)과단도 기타흉긔를가지고 크게어우러저싸왓다는데 이미보도한바와갓거니와 그후 그군중들은손닷는대로 서로찔으며 구타하야 형세는

점점험악 하엿다는데이진숩덧에 군마현경찰부내해경찰부장(內海警察部長)은관내각경찰서장을 비상소집하야 현장에급행시켜 쌍방을 무마하기에노력한결과 쌍방의관두는 십구일새벽에 겨우진뎡되며 그날오후세시경에서사십사명의폭행자를자동차로 수사본부(搜査本部)에압송하야철야취됴하얏스며경관대는 철야경계를하얏다는데파괴된가오수십호요

중경상을 당한자가십여명이라하며 이제그대란투의 원인을드르면 전긔 세량뎐촌에는보통민(普通民)과천민 십여호와부락민(部落民)이섞여 살며 오는바 매양 문데가만흔동 최근그동리률원축길(栗原丑吉)이란사람이부락민에게 차별뎍 언사로조롱하엿다하야 그들을 런더히규탄하자고 부락민은 협의하야친긔률원에게 통첩을하엿든바 그것이동긔가되어그와가티보통민과부락민사이에충돌이생긴것이라더라(군마뎐보)

殺人強盜嫌疑者

평원군에서두명을데포

평남평원군 로지면 추흥리김선화(平原郡纛池面秋興里金善華)(三六)가 지난이십이일에 동군석암(石岩)시장에갓다가 그날밤열두시경에집으로도라가든중도에동군 량화면금강리(兩花面金剛里)산 모퉁이에서강도를맛나머리에 중상을밧고 그자리에서즉사하엿슴으로 평원 경찰서에서는 대활동을 개시하고각방으로범인을 수색한결과 지난이십오일에 혐의자로 평원군량화면금강리 박희면(平原郡兩花面金剛里朴熙冕)(三五)과두 동군석암면도뎐리 리인선(同郡石岩面都田里李仁善)(三二)명을 데포하야목하 엄중취됴 중이라더라(평양)

教員月給不給

일본산리현에 괴괴한사건발생

일본산리현남도류군추산촌(山梨縣南都留郡秋山村) 에서는작년사월부터 소학교 교원들에게월급을 주지못하야 교원들은별로히 령수증만드러서촌세(村稅)를면커바다쓰며또는수형을만드러 상념과거래를 하든등괴괴한사실이 폭로되얏는데 그리면에는 필경무슨비밀이 잇는모양이라더라(갑부뎐보)

金貨兌換激增으로

일본은행당국의대경계
무슨범죄나잇는가하야

일본은행(日本銀行)에 지폐를가지고와서 금화(金貨)로 밧구워달라는자의 수효가늘어서 한번에 수천원식 밧구어가는자가잇슴으로 금갑이 오르는동시에무슨범죄나 발생되지아니할가하야 일본은행에서는 경시텽과협의한결과 동텽형사부에서는지금까지 그은행에두엇든 경계경관이외에 특히컨문형사를 파견하야 수상한 거동이 잇는자의돈밧구는것을 감시하게되엿스며 동시에 시내각 시계뎜골동뎜(骨董店)에서 파는금풍에『메달』을 부치고『메달』식의화폐에 대해서도 일본은행편에서는 금화조령에 위반이라하야 그시장의판매를 금지할방침으로 경시텽과 협의하야구데뎍취데법을 강구중인바 일본은행에서는 규측으로써 절대밧구어주기를 거절할수는 업는것이나 제한업시밧구어 주는것은폐해가 잇겟는데 이십원금화는시가 이십륙원이 되는것임으로그러케 돈밧구는데 경계가심하게된것 이라더라(동경뎐보)

東京의鴉片密賣團

경시텽활동으로범인다수데포

일견부터 동경축디경찰서(築地警察署)에서는 형사를사방으로출동식혀 무엇인지 밀탐을하는듯하더니 이십륙일 새벽에잠자고잇는 중국인칠명을 일제히검거하야범뎐(箱田)가등(加藤)량씨가 비밀리에서 취됴중인데그것은 그들이진재후에상해(上海)방면으로부터 횡빈(橫濱)신호(神戶)를것처동경으로아편을만히 밀수입을하야 팔방으로분배하든것인데 그중일부는 경교구선송뎡(京橋區船松町)십일번디중국료리집 진송헌 (津松軒)에써써로 모혀회의를하고 동구주뎡(湊町)오번디 에사는중국인림고본 (林高本) 방에가지고와서 그집안에잇는 중국인림고안(林高安)(도망중)장현괴 (張憲魁)외일본 녀자모(八)등이표면으로행상인것처럼꾸며가지고다니면서『아편』과『코가인』을밀매하는중에 일방으로동구신영뎡(新榮町)림귀지(林貴之)집에서도 거죽으로는 중국국수집처럼해노코 속으로는 아편의밀매등을 전문으로 하던것이라는바 중국각디에만흔 련두자가잇승으로 대활동을 계속한다더라(동경뎐보)

放火하고盜賊

리상봉은징역칠년

강원도김화군(金化郡)사람으로함경남도문천군 도초면 제위리(咸南文川郡都草面祭位里)방윤계(方允繼)의집에 고유하는리상봉(李尙鳳)(四二)은작년이월경부터 고원군상산면주당리(高原郡上山面珠塘里)김락봉 (金洛鳳)의집에다가 불을노코 집안사람들이 불을끄느라고 야단하는틈을타서 무순금품을 훔처가지고하야각쳐로도라다니며방화, 절도등을행한일로경성복심법원에서이십륙일에징역칠년의판결언도를바덧다더라

종명자

▲작년십이월이래로 두달동안을두고경향에큰문데거리를삼고 경상남도를떠들석하게 하든 경남도텽이뎐방지 운동은 일컨 소위『방지회간부』의 총사직으로 그만흐지부지한을 막고말엇다는데? 그리유는 도텽이뎐방지운동은 경찰의 압박으로할수업고, 한편으로『대상운동』은란것은 마음에 맛지아니하는것이라고▲그러나경남도민의심혈을 경주하야 겨우겨우만드러노흔『일신고등보통학교』의재산으로『공립』을 만드느니, 사립녀자 고등보통학교를 만드느니하는것은, 그소위『대상운동』의여파라고 아니할수가잇슬가▲시세가 맛당치아니하면 만사를도라보지말고 물러가는것이, 뜻잇는사람의일이오, 그러치안커든생채를선명히하야, 무슨운동이든지 분명히 하여나아가는것이 사내다운일이다

市井雜事

◇석탄도적 일뎡한주소와직업이업시 도라다니던최로배(崔老白)(二一)은이십륙일 오후에서대문서 사법계형사의손에 데포되여 취됴한결과 그는지난십칠일에 서소문뎡에잇던 중화병원에서 석탄을절취하여 태평통왕모에게 돈사십오컨에 판사실과동이십오일에 또 그병원에서석탄을훔처다가 칠십오컨에 판사실을 자백하엿는데 그외에여죄가잇는듯하야 방금 엄중히취됴중이라고

◇술먹다가盜賊 동산원뎡삼뎡목(元町三丁目)일백팔십사번디박승진(朴昇鎭)(二七)은 이십사일 오후십일시경에 동리일백삼십이번디 리흥배(李興培)의 음식뎜에가서 술을먹는동안에 문밧게버서두엇던것도구두를누가절취하여갓다고

龍山管內賭博

하루에네건식

룡산경찰서관내에는 요사이 도박사건이 벗석느러 런일검거되지안는날이 업다십히 되엿는데지난이십륙일에도검거된것이네건이나된다는바 그날오후 십시경에 원뎡사뎡목(元町四丁目)일백십사번디에서 동리 사십오번디최뎡룡(崔鼎龍)(三〇)과동산뎡목오십칠번디에사는 리당선(李當善)(三二)과유흥원(兪興元)(三二)이가화투를하는것을림행하던 동산서원이현장에서 모다데포하고 또바로 그집아랫방에서동리륙십륙번디림복동(林福童)(二九)과삼십이번디림대산 (林泰山)과 오십번디리오복(李五福)(三〇)과칠십륙번디 양길남 (梁吉男)(三二)등네사람이 도박을하는것을역시한꺼에모다검거하야동서로인치하엿다고

中國人三名 동일오후구시반경에 한강통(漢江通) 십오번디에사는중국인리진죽 (李振竹)(三二)과왕인뎐 (王仁田)(三九)과서진선(徐眞善)세사람이화투놀이하는것을 행순하든 동산서원이현장에서모다데포하야동서로인치하엿다고

清水町에三名 이십칠일오전 령시경에동산청수뎡(淸水町)오십칠번디에서 그집주인한명환(韓明煥)(四六)과금뎡 (錦町)이백십사번디 성락희(成樂喜)(三八)와원뎡사뎡목(元町四丁目)륙십륙번디 류승석(柳承錫)(三九)삼명이화투를하는것을역시행순하던 동산서원이 모다데포하엿는데 그무리들가운데는 절도전과자(竊盜前科者)와 도박상습자(賭博常習者)등이만흠으로금번은엄중히처치하리라고

軍隊毛布 特別處分

極大判二枚掛
一枚에단 貳圓也
一枚特上 參圓也

本品은軍隊用으로奉天軍被服廠에輸出契約을하엿스며牛毛로製造한바完全無欠하며重量은四封度長은八十七인치幅은六十二인치나되는上等品인바納入數의八分을契約實行한바곳金融이困乏하여마음대로循環되지안음으로日本에서도小賣로하면반다시七八圓의가치가되나注文外에現金으로交換코자하여東京市日本橋區本石町一丁目信用本位의毛織物問屋關谷商店이仲介와素人의區別업시現在數貳萬枚를特別放賣코자한다는데弊店은此不景氣가甚한때防寒用旅行用蒲團代用으로如斯히處分品을買함은文化的生活의家庭에서가장適當한良策이라고斷定하는同時에一般에게勸하는바입니다

國成社

當一月二十八日(松竹날)新映畫出現=一月五日(舊正月)부터
◇二大名畫特別大公開◇
▲米國유社大傑作品 世上의어리석은모든女子의弱點을痛罵식히인
名畫 愚妻 全十一卷 (劇中劇은歡樂의都인몬테카-로)
▲米國유社世界的大作品
名畫 빗나는女性 全八卷 (勇敢한女性을보라!)
이두名畫를……觀會를일치마시고꼭한번보시요
特約 松竹 유社 國成社 電光九五九番

骨膜炎

慢性困難者도大喜、全治者續多、無料說明書有함 ●播磨明石市●橫山

가려운병 오좀피풍 全治藥

每年冬期면오좀과피풍으로苦痛하시는諸位는一次使用하시면二日內로遺憾업시全治되옴을保證함
藥價 一人分 小一圓 中二圓 大三圓
先金을付送하시면郵料가無함
京城府竹添町一丁目六十六 昌榮商會

家庭職業

專賣特許品自宅製造機具一切貸與熟練
日收參圓 見本說明書無代呈
●特約取次店大募集●
大阪市西區西九條濱通四ノ八 崔商會

貞夫人高靈朴氏乙丑正月三日丑時別世玆以謹告
京城府崇仁洞七十一番地
夫 尹相鎔 嗣子 斗炳 次子 箕炳 三子 德炳 四子 畢炳 弟 相炳 女 升雨 女婿 李愚億 侄 杓炳 岐炳 昔炳 甲炳 孫 聘重 虎重 青重 石重 合重 亨重 外孫 鎬萬

愛飮家諸氏의企待하시던改良朝鮮藥酒

油香ブラク 부라구
머리털에 조흔美髮料

부라톤잉키 プラトンインキ

얼골이 거칠지안는 鹸石ブラク 부라구

가뎡부인 먼저미신을파괴

우리가뎡의폐해에대하야

음력정월과가뎡부인 (二)

이러케 정신병자아니면 요악한 부리인 무당에게 복을비려 부인에게 그일이얼마나 허황한것인가를 말슴하기위하야 긔자의 실디경력담으로 좀이야기하겟습니다 긔자는 일즉이 어려서 엇던해변에 사랏섯습니다 리웃에는 큰중선을부리는 어부가잇섯습니다 그어부는 젊고아름다운안해를 호자둔대로 고기잡이를나갓섯습니다 그안해는 밤낫 바다에나간 남편이 고기를삼아가지고 도라오기만 축수하야천곡을가지고 무당에게가서 복을빌엇습니다 그때 그무당은

무슨신장 이엇지하고관청데군이 엇지하야 이번에는풍낭을맛나지 아니할뿐아니라 다른때보다도 몃배나되게 고기를잘잡아가지고와서 수부귀 다남자하리라고 하엿습니다 그러나 사실은 그와정반대로 그배는풍낭을 맛나서 배가 파선이되고 선인들 도수업시 죽엇스며약간 사라온 사람들도 모다배스추인인 그어부가 사랏는지죽엇는지 모른다고하엿습니다 이긔미를안 부당(무당)들은자금축지안코 사라가는중이나 엇저면 죽게될는지모르는니 신명에게 복을비려야한다하야 한달에도 몃번씩치성을 드리엿습니다 이러케하기를다섯해를 하고나니 그래도남부럽지안케 살든 집안살림이탕진이되엿습니다 그런데 남편의소식이 끈친지 다섯해 되든해가을에 어데서 소문이드려오기를 어부도그때풍랑에 죽엇단말이잇섯습니다 그안해는 텬디가아득하야다시그

무당에게 무러보니그의말은그때는신명의도음으로사러나게되여 이때가지살든것을 근년에 집안이 어려단핑계만 하고치성을덜드리엇기때문에이러케되엿스니 남편의원한을 풀려주려거든 마즈막으로 물굿이나하야 후생길을닥가주라고 하엿습니다 그래서그부인은 울며불며 나아지세간이란세간은 모다팔아서 물굿을하게 되엿습니다 핑장한음식을차려노코 호뎡을바다드린다고 무수병을 하나가지고해변으로나가더니 산닭하나를 가지고해변으로나가더니 닭은날개머리를 발을삼아매여 물에집어늣헛습니다 그러닛가 닭은날개를허더어리며살려고야단이엇습니다

학교순례 (四)

영어、음악에일홈난 리화녀학교

신학긔를마즈며 =시내각녀학교소개=

덕성학양、애인여긔

서양촌(西洋村)이라는별명을듯는 뎡동송림울복판에는 리화뎡이잇고 그안에는삼사층 양옥이가시련히 서잇스니 이것이 곳리화학당(梨花學堂) 이올시다 춘풍추우사십년동안의 기인 력사를가지고잇고 청악으로 일홈잇 일 오후에 긔자가 그학교를 방문하엿습니다 마츰 하학한후ㅣ지라 사방은 자는듯이고요하고 뒤에는 동산은 엇으로 장식한듯한데 잇다금잇다금 힌옷을님은 긔숙사학생들이 눈흔언덕에지나갑니다요 다만 어데서인지청아한 피아노소리를 따라아름다운 노래가곱고 가늘게흘너나온다 긔자는 마치별유텬디(別有天地)에발길을옴긴듯한 늣김을맛보앗습니다

創立沿革 (米監理女宣敎會創立 六百餘校이子舍)

그 학당은서력일천 팔백팔십ㄴ년에 미감리교 녀선교사시란돈(施蘭敦)부인이 창립하엿고그 이듬해에 구한국 고종태왕폐하께서 당시학부대신김윤식(金允植)씨를통하야 리화(梨花) 학당이란일홈을 하사하엿답니다 미감리 교회의 경영인 초등교육으로 부터고등과중등과 대학과를 차례로설치하엿고유치원과유치원사범과를 세웟스며별서록배 여명의졸업생을내엿다 합니다 졸업생중에대부분은 가뎡즈림을우엇고 그외에교육에 종사하는 사람도상당히만흐며 미국、중국、일본에 류학하는 사람들도잇다합니다 미국에류학하고 도라와서 현재그학교에 교편을잡고잇는 김앨리스(金愛理施)양은그학교대학과제일회졸업생이랍니다

現在狀況 (大學小學普 小學、幼稚、生徒近八百名)

현재 그학교학생은대학과에 십팔명대학예과에 오십오명、고등보통학교에 이백여명 유치원 사범과에삽십명 보통과에 삼백칠십이명유치원에 일백여명 도합 칠백팔십칠명이라합니다 교장은 서양사 『아편셀라』양이오 선생은 조선인이십구명 일본인륙명서양인십이명 도합 사십칠명이모다가듸진다한니다유치원선 번갈어 세명이라합니다

將來抱負 (宗全大學設立計畫普通科益擴張)

압흐로 완전한대학을세우기 위하야 고양군연희면(高陽郡延禧面)에벌서 긔디(基地)를사노앗고고등보통학교와 보통학교도 더확장식힐 예뎡이라하며 새학긔부터는그동안 나려오든 모든불완전한제도를 혁신하야 충실한교육방침에 착수하겟다 합니다

特色主張 (英語音樂特長 音樂과聲 人如己主張)

그학교 학생들은 다른학교에 비교하야영어와 음악에큰장기를 가젓다합니다、원래서양사람들의 교육을만히밧는것도큰영향이되려니와 학생들자톄로서도 그방면에매우힘을쓰는 모양이요 며학며과슴되는 학생들은 영어로회화가능통하고 풍류로『찬송가』가량은 누구던지 친다합니다그리고 그학교에서는 그리쓰도의정신을바더 『남사랑하기를 네몸과가티하여라』

이것이 그학교 교훈(校訓)의첫구절이요

『너희는 시(詩)의왕국(王國)을건설하기전에 먼저덕잇는녀자가되여라』

이것이그학교 선생들이 학생을 훈육하는정신이라합니다 그학교에서는학생들의정신을수양식이기위하야매주일공주회(公主會)이잇고한달에한번이문회(以文會)가잇스며 녀름에는하령회(夏令會)가든것도모힌다합니다리화의 수백명학생들이여!당신들은 반드시덕잇는 녀자가되여 세상을화평케하여지이다

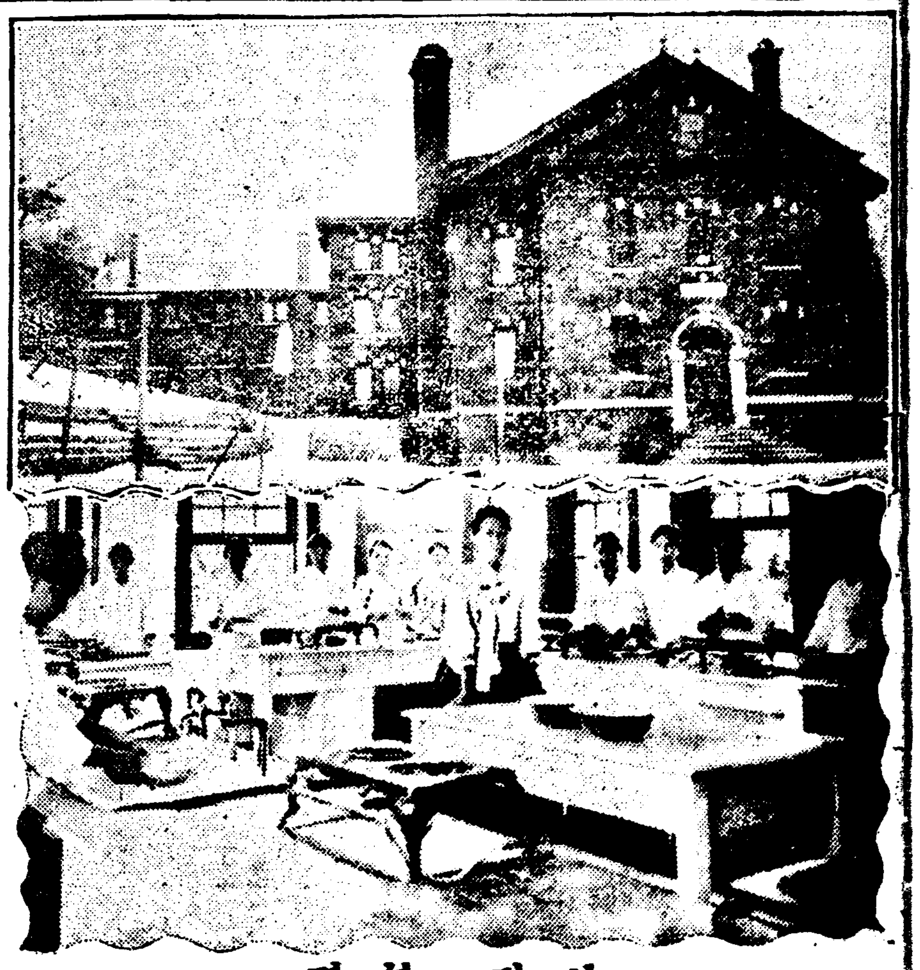

사진설명 ◦ 우는리화고보교실일부 ◦ 아레는가사실습시간광경

자녀교육의방법 (八)

어린아이마음은백지갓다

二、아이의마음을무엇으로비할가?

비도부터 텰학자들이 말하기를 아이의마음은 더러운데 물들지 안은백지와갓다고하엿습니다부모나교사가 함문을 가르치는것은 마터흰조희에 글자를쓰는것과가튼즉 엇던글자를 쓴다는것은 가르치는 사람들따라다르지마는 하여간백지갓다고 하엿습니다 과연그러할는지요? 가령재산가나 공작(公爵)의 맛아들로 태여난아이들은어머니 배속에서나올때로부터벌서그만한자격을동에지고 나온것이 올시다그러나 재산도업고 아모 벼슬도 못한사람의집에태여난아이들은『편수권공』으로나왓다고합니다 과연처금한돈도 업고 논밧도업고의복조차입지못하고나왓스즉『편수공권』이라고 할수도 잇겟습니다마는 우리가 유뎐(遺傳)을부모에게서밧은 동시에 멧십만년동안 밟혀내려온 인류의권데로부터밧은물이라할수잇습니다크게말하면 한자기리도 못되는갓나온 아이의몸 일지라도생물(生物)진데의과거멧억년력사를가젓고 따라서장래에 롤스토이도될수잇고『루소』도 될수잇스며 공자도될수잇고 큰 실업가도될만한가능성을가진것이올시다 이러케아이의마음에는 날때로부터 여러가지의유전물(遺傳物)을만히가지고왓고신데가차차자라는대로가터발달하야날마다지혜가생기는것이올시다 어린아이들은 눈으로보고 코로맛고 귀로듯고입으로맛보고 손으로만저보는대로 지혜가더 생기는것입니다그러면아이들의오관(五官)에 컴축하는 그발농을 감각의 발농 이라고 할수잇습니다 아이들의마음 가는데 제일판히 나라나는것은 감각이올시다 동시에 제일간단한것도감각이올시다이것이 근본이되여 여러가지복잡한일이 나려나는고로 아이들이 유치원에가기전이나 유치원시대에는 적당한자극을주어서 충분히 감각을발달식힐것이요 그후에는지각(知覺)이라는것이 생깁니다감각하나가 운동할때에는 가령엇든물체에라도 무심하게 그대로볼던이지마는 지각이 생긴후에는엇의형상이라던지빗이라던지를생각하게되는것이올시다

멍텅구리 련애생활 (49)

긔념사진

(一) 옥매가 료리뎜에불려서

(二) 우선개평예는방에 문데의긔념사진

(三) 뛰여나와서

(四) 부르는방에를 들어가도또역시

[童話] 이상한집 (三)

『남의집에서 힘부림해준다는것이 이러케 자미잇는것이든가』

화련은 사철이러케 생각하면서매일자미스럽게 지내고 잇섯습니다 그래서 보는것듯는것이모다 긔쁨의재료가될뿐임으로 화련은 자긔집보다 조곰도 생각하지아니하엿섯습니다 일긔는 칩도덥도 아니하고 과실은 뜰나무에 방울가치달려잇고 여러가지 아름다운꼿은만발하고 무수한적은새는 몸이옴직옴질할듯이 자미스런 소리로 노래하고 잇슴으로 화련은마치 극락세계에나온듯하엿습니다 어느때 화련은

『대톄 그기름은무슨기름이란 말인고? 도련님의 눈은씨처도관계치안으나 내눈을 씨치면 안된다하노 여긔무슨비밀이잇는 것이아닐가 우숩기도해라』

조곰잇다가 화련은 가만히그기름으로 눈을씨처봇습니다 그리니 참으로 이상하지안습닛가? 화련의눈은 마치별과가티 빗이나서 이때까지보지못하든것이 눈에비취엇습니다

뎡원의 여긔저긔에 인형가튼아름다운 사람이 놀고잇섯습니다 춤추는사람도잇고 노래부르는사람도잇섯습니다 그런데 이때엿전일인지 화련의눈은 다는듯이압핫습니다 화련은 허둥지둥 샘물로눈을씨츠니 이상스럽게도 별안간압흠이 그치엇스나 또한과가티 아모것도 보히지안케되엿습니다

『에그머니참이상도해라!』

화련은놀라서 이러케 부르지젓습니다 마되에 옹이로주인은이모양을보고 잇섯슴으로 대단히로하야『화련』을또차내엿습니다 화련이가 이런에 가든길가에다시나오니마치꿈가탓습니다 화련은 그후다시 이상스런운집으로 가려하엿스나 또다시는그런곳에갈수가업섯습니다(끗)

세계각국풍속

◇중국의장례습관◇

중국에서는 사람이 병이들어거[illegible] 봉당바닥으로 내여놋습니다 이것은 빈부귀천、로소남녀를 물론하고 그리하는것이며 엇던병자이든지 봉당바닥으로 내려놋케되면불일다보는날이 올시다 이러케봉당으로내려논병인이죽[illegible] 사제발하야놋는것은조선과마찬가집니다 그리고 불이나케집에 흰조희로 위부처어상인표를 내입니다 자손들이흰옷을입고갓옷입는것도 조선과 별로다를것이업습니다

일본에처음인 녀자비서관

국제련맹에

녀비서역으로가게되여 국제련맹사무국리사(國際聯盟事務局理事)신도호박사(新渡戸博士)는 이월십이일 횡빈(橫濱)을떠나는 하무환(賀茂丸)으로『쎄네바』로 향할터인데 박사는비서역으로 지립종자(志立種子)(三三)이라는 묘령의처녀를다리고간다하며 일본에서 녀자비서역을두게된것은이번이처음이며『종자』양은영국생장으로도영어가매우익숙한미인이라더라(동경던보)

講武館柔道競技

이십구일락원동회관에서

시내락원동(樂園洞)에잇는강무관유도장(講武舘柔道場)에서는 무도계(武道界)에 가장모험덕련습이라는 모한련습(冒寒鍊習)을 금월초생부터 새벽다섯시에 시작하야 이십칠일에뎡규(定規)를 마치고 그효과를만번여려 공중의압헤 나타내기위하야 오는이십구일 오후일곱시반에 그유도장안에서 승단진급시합(昇段進級試合)을거행한다는데 현재모한련습중인 배재고보군(培材高普軍)과의시합(試合)도 그날밤에하리라하며 강무관은 이후더욱확장하야 현하정쇠한 조선청년에게 강장한심신단련을보급식히리라 더라

仁川寺町에紅疫

피병원에입원

인천부사정(仁川府寺町)륙십사번디 장야풍(長野豊)(九)은 지난이십오일에홍역(紅疫)에 걸려 신음중지난이십륙일에 발각되야 곳피병원에 수용되엿는데 그리장야는 방금 경성중학교(京城中學校)오학년에 재학중임으로 그학교에서도 상당한소동하엿다더라(인천)

구두열두커레

홍친죄로잡혓다

시내랭동(冷洞)십이번디에사는 최현옥(崔鉉玉)(二九)은 이십오일밤시내청진동(淸進洞)모구쓰가가에서 구쓰열두커레를 훔친죄로종로서에인치되엿다고

阿片密造

팔라하는것을 거리에서데포

파주군남면파주리(坡州郡南面坡州里)이백번디 정순선(鄭順善)(三六)은작년에 자긔의집에서 앵속(罌粟)을재배하야비밀히아편(阿片)을위조하야가지고 멧칠전에 시내에드러와서 그것을밀매하려고 장곡천뎡(長谷川町)부근박면에서방황하다가본뎡경찰서 형사에게발견되여데포취됴중이라더라

安邊強盜鄭哥

오년징역구형

작년십일월 류일에안변군 안변면비산리 김홍직(安邊郡安邊面比山里金鴻稷)의 집에칩입하야 식칼로 주인을협박하야 현금이백원을 강탈도주한후 다섯번이나이어서 절도질한 이천군고미탄면이라리(伊川郡古味呑面耳洛里)사는 정명선(鄭明善)(三五)이그후 데포되야 원산지텅검사국에서 됴사중이든 긔보한바어니와지난이십사일에공판을오관사(吳)와북촌(北村)검사립회아래열고 범죄사실을 심문후검사는오년 징역을 구형하얏다는데판결은 래월십칠일 이라더라(원산)

青春女子自殺

무슨사정으로 세상을비관하야

지난이십일일 오전 십일시경에 평남성천군 령천면(成川郡靈泉面)압동호흐르는 비류강(沸流江)에서 나히이십이될락 말락한것가튼 녀자한명이자살 하엿다는데 이녀자는 성천군령천면 조양리(朝陽里)오백구십번디 박긔주(朴基柱)의 안해김재인(金載姸)(二〇)으로 무슨 깁흔사정으로인하야 세상을비관 하여오다가이날 천긔 치소에서 자살한것이라더라(평양)

◇新刊紹介◇

◇新生命(第十九號) 耶蘇敎의機關誌이니新年의朝鮮그리스도人、내가바라는理想的基督敎、新生、事業爭生命爭、死路에서活路外諸種記事(定價二十錢京城府鍾路二丁目九番地朝鮮基督敎彰文社發行)

奇人奇緣 (91)

金混雲 譯 盧心汕 畵

八一、모친과뎡자

뎡자에게서도 그러지안어도 한번차저가뵈오라고 하던중 이라고 답장이왓다 그러고도착하는 차시시간까지 뚱지하엿다 그시간에 모친은 뎡거장까지 나아가서 뎡자를마첫다 그、고가티마차를 타고오며 엇잿던뎡

생각하면창배는 뎡자의 동생이다 동생의누의를 심밧하는것은당연한일이엇다그러나창배는 경호에게 굿게약속한것이 아닌가? 이세상엇더한 사람에게든지 자긔가살아잇다는것을 알리지아니하고 그대로 미국으로가서 영영숨기어버리겟다고 굿게약속을하야 만흔돈까지 가저간자가 그것도남에게 먼저발견을 당한것도 아니오 자긔가스스로차저가서 자긔가 아즉살아잇다는것을 알게한다하는것은 아모리 그때위인물이라할지라도 너무나 심한것가탓다

『네? 창배가당신을 차저갓서요?』 하고뭇는 모친의 말에는 그러면 경호를사긔 해먹은것이아니냐하는듯이 나타나 잇섯다

[illegible] 위선줄엇다

[illegible]것다는 생각으로 경호의모친은

『몽생되시는 영자씨에게는아따인도에잇는누런동재아들상호에게서 종종편지가잇겟지오?』

『네 요전에도경호씨가도착한후로 엇더엇더하다는 자세한편지가왓습니다』

『그런데 여려가지무슨사정이잇서서 뎡희에게는 상호가병이들어서 그래서경호가 인도로간양으로 하고잇스닛가 당신께서도 뎡희를 대하거든 그런양으로 하여주십시오』

뎡자는 매우동정하는 마음으로

『네 그런사정을자세히압니다 그래서나도 요전부터 한번차저뵈오랴고 하엿습니다 뎡말로일이난처하게 되엿습니다』

아모도몰으는 자긔 집안의비밀을 벌서이러케알고 위문하는듯한말을 듯는다는것은 놀라지아니할수업는일이엇다

『그런데 엇더케당신이우리의사정을?……』

『네 나도창배를맛나보앗습니다 부인!』

그러면 아직까지도 창배가이곳에잇는것이 아닌가 하고부인은 감작히안색이 달라졋다 뎡자가 창배를낫낫다하는 것은실로뜻밧기엇다 경호의 모친은놀라지아니할수업섯다

『네? 엇더케창배를……』

『실상은창배가 지금미국으로 가는길이라고 나를 차자왓섯습니다 그는밤중에 [illegible]만히차저왓승으로 나밧게는 아모도아는사람이 업승니다 그리고 또원어 그러케되엿다는것을 제게만 말하고갓승니다 곳미국으로간것은 의심할것업슬것입니다』

엇잿던 뎡자는모친이 아는데로는 다알고잇섯다 경호의비밀축한씨일문의 큰비밀을 아모리 창배가큰사람이고 아모리 누의에게라도 이러케까지 폭로식힌다는것은 너무나 심한것가탓다 모친은

『그러러라도……』하고 뎡자의얼굴을 독독히 밧아보앗다

『네 그러러라도 그럴수가업는것은 물론입니다 나는내몽생이지마는 그가 살아잇다는것을 깃부게생각하지 안햇승니다 그가살아잇는것은 한씨일문에나 뎡희씨에게나 큰불행이라하는생각이나며 나의일갓지안케 엇젼지좀 놀랏승니다 그래서 왜살아잇섯느냐 왜왓느냐하며원망스럽게 그를꾸지젓승니다』

물론옳은마음을 가지고 잇는 뎡자이닛가 그러케 꾸짓기도하고 그가살아잇다하는것을 경호의모친이 놀래인것과 마찬가지로 놀랫슬것이다 뎡자는말을 이어서

『그것은 창배의하는말이모다 사람의길을 버서낫승으로 나는 엇재서 그런동생이 하고 원낭모하엿승니다 이것좀 보세요글세 창배가 무어라고하는고하니 이제는뎡희를 경호씨에게 딸아버린것이냐가 경호씨는데권히 뎡희를아해로 삼을수 잇다고 합니다그려 마치무슨물건이나 취급하는듯이 말을하엿습니다 그러나저는 경호씨가곳인도로 가셧다는말을듯고 과연경호씨라고 감복하엿습니다 물론뎡희에게는 창배의일을 조금도말한일이 업겟지오?』

社告

一、支局의名稱 密陽支局

一、支局의位置 密陽城內三門里

一、支局員의職氏名

支局長 金鐘明

總務 金容吉

記者 洪駿植

記者 權重輝

記者 崔昌烈

記者 朴昌守

顧問 李載衡

顧問 閔雨植

顧問 韓春玉

右와如히支局을設置하얏사오니管內에居住하시는愛讀諸位는新聞請求及廣告申託等一切을直接交涉하시옵소서

朝鮮日報社 白

今般本支局記者金泰卿君은事情에依하야辭免되얏사오니愛讀諸位는以此照亮하시옵소서

朝鮮日報元山支局 白

◎朝夕刊(六面)購讀料 壹個月 金八拾錢 朝鮮日報京城販賣所 京城南大門通一丁目三 電話光化門一四七四番

愛飮家諸氏의企待하시던改良朝鮮藥酒 亞細亞가今爲出來하얏소이다

改良藥酒

商標 아세아 亞細亞

特徵

◎優良한品質로精造하야耐久力이偉大◎

◎嶄新한機械로搾出하야光澤이透明◎

◎高級的原料를選擇하야酒味가優越◎

◎其他醉後에도副作用은絶對無함

定價	
容器並	
一斗入	九、〇〇〇
一升入	一、〇〇〇
四合入	五〇〇
二合入	三〇〇
一合入	一五〇

京城仁寺洞一八八 東亞產業合資會社 電話(光)一二七五番

朝鮮財界의諸問題

大藏省의殖銀監督은斷無

東京에서 草間財務局長談

日露國交恢復 의結果朝鮮의受할影響의最大한者는露先鐵道關係이나往年의國際列車運轉外지엔何且多大의時日과迂餘曲折이有하리라思한다貿易關係로는露先海參威와元山、釜山間에去來關係를生할事인데露國은帝政崩壞後政治經濟上에多大한變動을來하얏슴으로其後의變化에適應한貿易業者以外에는國交가恢復되얏다고直히去來를開始키는不能할것이다要컨데日露交涉成立의影響은朝鮮으로는아즉多大한期待는不能할것이오

東拓總裁後任 에就하야는何等聞한바가업고아즉後任問題를議하는것은故人에對한禮도아닐것이오議會終了外지欠員더로經過할與否는모르나東拓도今에는非常히重大한時期임으로너무오래欠員더로放置하기도不能할것이다

朝銀配當問題 에就하야一、現狀維持論、二、減配論의二者에別하얏고甚한者에至하야는配當全廢論을云하는模樣이나아즉未定이라는것이事實이오

殖銀監理官 을大藏省에서入케한다는것等은可笑한傳說이라大藏省에서監理官을入할事도되면爲先法令의改正을要할것인데그런計劃은現在總督府에는無하고從하야未來事는不知하나近한將來에殖銀監督權의一部가大藏省에移한다는等事는斷無하리라云云

朝鮮의改造에就하야는從來開發의道程이오建設의途中이다朝鮮으로서는資金의必要는充分히知悉하면서도常히

特別 한것을除한外에大體朝鮮의郵便貯金高를標準으로하야支出해오든것은朝鮮으로보아頗히不滿足하얏다貯金額을標準으로한支出은當然한權利오別段의恩惠가업슴으로日本과異한朝鮮의事情을特히考慮하야或程度의餘地를賦하기를望하는바이나今回에改造되야運用委員制度가採用될事는

朝鮮 으로는多少有利케되지안을外하는바오運用委員制度가決議制인지諮問制인지는不明하나如何히되던지特別會計로되면此等委員에게一應諮問을經할것임으로朝鮮과如히特殊事情을有한境遇에는有利하다勿論整理資金과單純한事業資金과는今後에도相當히區別取扱될것이나朝鮮으로는現在의整理資金의支出에支障이起할事는困難하나當然必要한資金을積極的으로要望하는데는何等의利益을來치안을外思한다云云

日本財界近況

近海船腹過剩

恩田朝郵社長談

京濱地方並阪神地方의金融界船舶界의一般을視察하고歸來한恩田朝郵社長은말하되

京濱阪神地方의金融界는自己가前回該地에出張하얏든當時와格別한大差는無한模樣이다即一流銀行은預金過剩으로困難을受하고二流三流處의銀行은預金吸收에汲汲하는模樣인데日本은公社債의黃金時代인代身에利率은依然히低下치안코即放資上에窮하야도여간堅實한投下가안니면

投資 치안는傾向이顯著하다그럼으로募債者側으로말하면아즉條件은매우不利하고從하야有利한斷外지는 尙히前途遙遠한感이不無하다船舶界를一警할지라도大體로 不況의域을脫치안엇고殊히近海航路等도現在는短期契約뿐이나 그도漸次期限이到來하고契約도一段落의途程으로非常히困難한模樣이며彼淸近朝鮮沿岸의侵出로되여진것은當然한歸結일것이요次에長連航路問題인대此는大體當社에

內命 도有하야昏何든一段落의感이不無하나議會의協贊도經치안은今日에輕輕히게速斷할수도업고次에起來할問題는大正十五年度부터總督府의命令航路에對한目下調查中硏究中의北海道裏日本朝鮮航路는現在北海道僑木間은北海道廳의命令航路로하야島谷汽船이航行하는것인데此山外자延長코저하는것을釜命運動은매우競爭도有하야難問題이나當社로서는當局의了解下에積極的으로出할方針이다云云

預金部改造는 朝鮮에有利할듯

國田理財課長談

朝鮮의資金需要와此에對한今期議會에서決定될터인大藏省預金部特別會計決定後의情況에就하야 國田理財課長은말하되

議會의協贊을條件으로하는以上아즉決定的은아니나傳하는바에依하면今期議會에서改造後의組織이決定될터인대大藏省預金部

外米免除와 滿洲粟關稅

近間撤廢乎

近來問題이든外米關稅의撤廢는日本에는來二月一日부터實行키로하엿스나右에依하야其需要總量의九割을日本移入에仰하는朝鮮으로서는其撤廢는時機의問題로總督府側에서는아마二月初旬에其決定을見할意嚮이有한듯하고又其結果에依하야滿洲粟의關稅撤廢에關하야는目下朝鮮內에持越總量을調查中으로其殘量이到底히目下의食糧不足을補키不足한境遇에는此亦一時的의撤廢를見하리라는바昨年一月以降九月末外지의粟輸入量은約百三十萬石으로關稅百斤에就하야五十錢의割合이요米는百斤一圓의割合이나通關手數料四十錢으로粟과의相差는依然每石約三圓五十錢으로五圓外가가될것이더라

朝鮮米 移出의前途觀

昨年은東都大震災의後를受하야朝鮮米의日本移出은四百萬石을突破하야新記錄을作하얏스나本年은마즘南道地方의大旱魃로大減收를來하얏스나尙히三百萬以上에達할것은朝鮮內大商側의豫想인데最近日本米價의軟調를呈하얏슴으로日本移出의採算不合으로目下群山、木浦、仁川、鎭南浦等은滯貨山積하야一服狀態로觀望裡에推移하는中이나此는一面으로今年은米穀資金의

豐富 한과米價高로手持側이豊裕한關係로볼수도잇스나裡面에서보면그다지安然한態度로傍觀할만큼金融이緩慢하다고는볼수업고어대外지忍耐함에不過할으로或은投賣를行할形勢가無치안코又日本方面을觀察하면外米輸入關稅도二月一日부터八月中은撤廢키로決定하고特히東京方面에도消費節約의宣傳이徹底한結果로外米需要者가最近激增한것을보면此機會에

外米 의輸入은意外로大量에上할것인바朝鮮米와는十二三圓의相違가有함으로果然豫想과如히朝鮮米의消化가有할與否가疑問이오大阪에서도昨年과如히朝鮮米의山을積한前鑑도有함으로思惑側의先高待도差違되지나안을外寧히此際에放賣하는것이結局勝利에歸치나안을는지此邊에對하야愼重한考慮를要할問題이라云云(某消息通談)

二十回國債募集

目下十九回의國債賣出을取扱하는全滿各郵便局所에서는更히二月四日부터六日外지第二十回五分利國庫債券의募集을取扱키로되야不日內此賣出을開始키로總督府로告示할터이라는데右는國債整理資로하한五分利國庫債券의借換募主로總額九千萬圓을發行한것을取扱하는것이며郵便局所에서는千圓以下의現金拂込에限하야取扱하겟고賣出價格은百圓에對하야九十一圓五十錢利廻는大分七厘餘償還期限은大正二十一年九月一日이라더라

金融社 持株處分樂觀

某消息通談

證券金融社所有의京取株四千七百株의豫約讓渡期限은二月中旬頃에到來할터인바豫約價格四十二圓五十錢에는勿論引取치아니할터로豫約의關係上相當한條件下에서는雙方間에更히賣買契約을할希望도잇겟고또한今日의價格으로는豫約者도相當히盡致하야引受할것이나新甫에三十一圓에上하든것이現今에는二十五圓에外지低落됨은取引所의配當制限關係도잇겟지만京取株四千七百의

處分 期가到來함으로市場을壓迫하기째문이다그러나抱株도一掃되겟고財界의大勢를觀하드래도現在는年末과新甫에買過한反動을招來하얏스나반드시日本株界가不勢한것은아인것으로復活價를出現할지니豫約者도大部分은相當한價格에引取할것이며多少間殘存한다드래도重役이引受하야處分할도반드시困難치아니하니從하야이것이直時로市場을壓迫한다함은弱氣의宣傳에使用함이甚함이라하겟다

仁川在米增加

(仁川)仁川穀物協會調查에依한一月二十四日現在의市內六銀行穀物在庫數는前週에比하면玄米는二萬三千五百五十三石七斗를增加하엿는데在庫品을細別하면左記와如하더라

品名	容量	數量
玄米	四斗入	二〇、九三六叺
	五斗入	二八、三九一叺
白米	三斗入	八七〇叺
	四斗入	四、八九九叺
	五斗入	七五一叺
正租	俵入	三三、〇四八俵
大豆	四斗入	七八、一二六叺
小豆	四斗入	八〇叺
大麥	七斗入	五九八袋
小麥	五斗入	一〇五叺
粉米	四斗入	八、一六六叺
	四斗入	六一五叺
粟	五斗入	二〇八叺
	七斗入	一、〇九四俵
胡麻	五斗入	五〇叺
黍	七斗入	三五七俵
蕎麥	五斗入	八九叺
糯米	四斗入	一、〇八〇叺
外國米	七斗入	一三〇俵

朝紡第五回拂込

朝鮮紡織株式會社는釜正工場復舊中인대六月에는一部操業을開始하야十月中에는全部運轉할豫定인바爨者에社債元利金二百七十萬圓을償還하엿슴으로現在所有資金으로서는五十萬圓의不足을生하야此를調達함에는借入金에據하는便이便利하되金融市況에鑑하야固定資金만拂込에依키로되여第五回拂込金五圓을三月十日外지에徵收키로하고卄五日附株主에게通知를發하엿더라

鐵珠板

▲財界에關係깁든東拓總裁는 朝鮮在職五年間에 十五萬圓의資産을作하야 最近에는七萬八千圓의巨額으로東京에七百坪의大邸宅을買占하얏다나 當局의朝鮮産業獎勵의努力偉大▲草間財務局長은말씨『東拓總裁後任問題를論하는것은故人에게對한禮를失하는것이라』고말하얏다 總督府管下各官公廳의事務의澁滯는 草間局長의處理를模倣하야多少한緩慢

期米

仁川期米 第一報 一月廿七日

止値比較表

	昨後止	今後止	比較
當限	—	—	—
中限	三四、〇〇	—	—
先限	三五、一二	三五、〇二	一〇低

前場反落

昨後場阪地三十八圓八十六錢의報와共히三十五圓十一錢에寄을軟弱히止한當市場은今朝에入하야阪地初付三十八圓九十五錢인九丁反高를報하나當地는買氣寡外不殊하야三十五圓十錢인昨止보다反히一丁低價로寄을始한後阪地二節九十錢으로五節八十七錢인小落을受하고五節十七錢六節十八錢外지返戾하더니阪地九節八十錢으로結局七十錢에場을止하니高低의差가十三丁이며阪仁의鞘는三百六十丁이더라

前場	當限	中限	先限
一節	—	—	三五、一〇
二節	—	三四、〇二	三五、一一
三節	—	三四、〇〇	三五、一三
四節	—	—	三五、一四
五節	—	三四、〇三	三五、一七
六節	—	—	三五、一八
七節	—	三三、九七	三五、一六
八節	—	—	三五、一五
九節	—	—	三五、一三
十節	—	三三、九五	三五、〇五

後場	當限	中限	先限
一節	—	—	三五、〇一
二節	—	三四、〇六	三四、九七
三節	—	—	三四、九四
四節	—	三四、〇二	三四、九一
五節	—	三四、〇〇	三四、八八
六節	—	三三、九〇	三四、八六
七節	—	三三、九四	三四、八〇

取組高	
當限	六、三〇〇
中限	一七、五〇〇
先限	二八、四〇〇
賣買石數	六六、四〇〇
本期總高	五二、一〇〇

軟派의得意秋

昨秋以來로各地를亘하야米出盛期다운時勢는업섯다昨年端境期부터在米不足을부르짓든餘地에또凶作을因하야더욱供給難을憂慮하야一般이高價를贊成하든同時에初秋의地方出廻가比較的旺盛치못한關係로阪地는四十圓臺當地는新春劈頭에三十六圓臺인實로時期尙早의時勢를演出하얏엇다然而正米界는舊正의接近과共히産地出廻가案外繁昌하야米價를軟化케하며따라서定期界도非常한影響을受하야비로소出穀期다운時勢를現出할模樣인바果然五圓臺外지割破한後那邊外지低落할는지? 目下軟派는獨活舞臺의形勢가더욱더욱猛烈한터이더라

結局五圓臺割

五圓臺割은買占處

三十九圓臺를中心地帶로하고一進一退하는阪地腳勢는實로幾雲이重疊하야騰落을確斷키難한가운데에當地는不知不識間에稍漸擲稍하야今朝三十五圓十錢인最新低價를告하얏다然而來月十二日부터三日間을亘하야東京、大阪、酒田、門司로부터政府米二

仁川正米小軟

舊正을迎함과共히賑着不振하든仁川正米界는各地期米의低落을따라 今朝小軟의氣를呈하야玄米는三等三十四圓九十錢四等三十四圓四十錢인各十錢低落을告하고地廻米는三十三圓二十錢精白米는三十九圓二十錢正租로는在來種十錢四厘改良種十錢六厘인亦前日과同様의閑散을示하더라

大阪期米 (廿七日)

前場		後場	
寄 當	三八、一二	止 當	三八、六二
中	三八、二五	中	三八、八〇
一節	三八、九一	六節	三八、八七
二節	三八、九五	七節	三八、八三
三節	三八、九二	八節	三八、八四
四節	三八、八六	九節	三八、八六
五節	三八、八八	十節	三八、八七
後場 寄 當	三七、八〇	止 當	三七、四五
中	三八、〇五	中	三七、九〇
一節	三八、九二	四節	三八、八〇
二節	三八、八二	五節	三八、七〇
三節	三八、八〇	六節	三八、八〇

東京期米 (卄七日)

前場			
一節	三九、八〇	五節	三九、八三
二節	三九、九〇	六節	三九、八五
三節	三九、九六	七節	三九、八五
四節	三九、八五	八節	三九、八〇
後場 一節	三九、七五	五節	三九、四五
二節	三九、六一	六節	三九、五五
三節	三九、五五	七節	三九、四一
四節	三九、五四	八節	—

各地期米 (廿七日)

	前場	後場
兵庫	三八、九九 三八、八〇	三八、五四 三八、三三

米豆餘話

▲米出廻期의大阪四十圓臺는참으로時期尙早이엿頭할餘力이업시三十九圓臺로瓦落하엿섯다▲이九圓臺는新春以來로몃번이나割破하엿스며또몃번이나突破하엿든가? 疑勢이龍鬪한九圓臺에서는누구나躊躇치안을수업섯다▲그러나今朝三十八圓七十錢止價는最新低價이며當地亦此에率制되야三十五圓〇五錢인新低價를演出하엿다▲買方主力筋인□의威力이아니엇든바보나五圓臺가蹴破하자가이미오래이엇슬것이나그러나果然同筋의勢力으로因하야三百四十餘丁外지縮幹한것이다▲그러치만은이제와서는五圓臺를結局蹴破하고야말模樣이니前途大勢를挽廻하는엇筋도當分間退兵하엿다某程度外지의低落을待하야最後一戰을決하는것이또한良策이아닐가하는商勝이區區

十七萬石의買上은既히一般의年例에依하야早晚間實現될을豫測하엿든바임으로그다지影響하지안는模樣이나四月一日부터八月末日外지인五個月間을두고外米輸入의關稅撤廢는참으로供給不足을補充하는同時에前途米價를軟弱케할傾向이有한것으로界에서는此를重要視하며따라서一段低落의行動을示하엿다果然那邊外지의頽勢를現出할는지아즉도又復一時瓦落을免치못할失하나그러나如何히米價引上의策動을한다할지라도凶作米의自體로는無條件의暴落을望키難한즉當地五圓臺割에는買方針을應하는것이得策일이안인가한다

米實收高豫想投票 懸賞募集

- ◇投票事項 大正十三年度日本米實收高
- ◇賞品 一等 金時計 銀時計 / 二等 金메달 / 三等 金메달 / 四等 銀메달 / 五等 印銀貨入 / 十等
- ◇用紙 郵便葉書(住所氏名明記를요함)
- ◇投票場所 朝鮮日報仁川支局(仁川府栗木里)
- ◇期間 自一月廿日至一月三十一日
- ◇審查 二月上旬政府發表實收高에最近한者를一等으로하야順次十等外지採用함但豫想高에一致한者有할時는抽籤으로써順位를決定함
- ◇參考 政府發表豫想 第一回豫想 五八、一三九、四七〇石 / 第二回豫想 五七、四四四、六七三石

主催 朝鮮日報仁川支局

後援 仁川 ㊖ 小林仲買店

株式

京取市場 前場軟弱 卄七日

昨後場에는代引漸減에도不拘하고波瀾商狀을呈하야大新低에따라二十五圓臺가엮어지고二十四圓八十錢相鑑으로形勢자못險惡하다가阪止跳返에僅保五圓臺로止場인氣先今朝阪電不變에京取는休憩狀態로賣買共히大口가업시二十五圓初付로又復五圓이臺頭되어四十圓九十錢一步나買防이잇서大新再崩에도不拘하고二十五圓에大引되어賣買는四百五十아엇다이제京取의前途를보건데大新의崩落이업고金融社持株處分問題가結末이나기外지는當分間小幅高下를呈하겟스나設或그러타하드래도二十五圓臺는人氣上離保로二十四圓臺에外附散保合할商狀을呈하리라는觀測의이잇다

京取不變

(昨日終價와前場終價比較)

京取 保價 仁新 四〇高

大新 九〇低 安取 二〇低

鍾新 三〇低

各地期米比較 卄七日

	昨後止	今前付	比較
大阪	三八、八六	三八、九五	九高
兵庫	三八、七七	三八、七五	二低
桑名	三七、三〇	三七、四九	一九高
下關	三八、三八	三八、四一	三高
東京	三九、九一	三九、九〇	一低
下關	三八、四一	三八、三六	[illegible]
桑名	三七、一九	三七、四五	[illegible]

二十七日價格標準賣買及長期取引

株名		前場寄付	前場止	後場寄付	後場止	株名		前場寄付	前場止	後場寄付	後場止
京取	賣/止	—	—	—	—	同新	賣/止	—	—	—	—
仁取	賣/止	9200	—	9200	—	電興	賣/止	—	—	—	—
仁新	賣/止	3170	—	3170	—	朝郵	賣/止	—	—	—	—
鮮銀	賣/止	—	—	—	—	鮮鐵	賣/止	3240	—	3200	—
同新	賣/止	—	—	—	—	一新	賣/止	—	—	—	—
殖銀	賣/止	—	—	—	—	二新	賣/止	—	—	—	—
同新	賣/止	—	—	—	—	三新	賣/止	—	—	—	—
商銀	賣/止	—	—	—	—	四新	賣/止	—	—	—	—
一新	賣/止	—	—	—	—	京南	賣/止	—	—	—	—
二新	賣/止	—	—	—	—	金剛	賣/止	—	—	—	—
漢銀	賣/止	—	—	—	—	滿蒙	賣/止	—	—	—	—
同新	賣/止	—	—	—	—	同新	賣/止	—	—	—	—
韓銀	賣/止	—	—	—	—	東亞	賣/止	—	—	—	—
東拓	賣/止	—	—	—	—	勸信	賣/止	300	—	300	—
同新	賣/止	—	—	—	—	朝信	賣/止	—	—	—	—
鮮土	賣/止	—	—	—	—	殖信	賣/止	—	—	—	—
朝新	賣/止	—	—	—	—	準信	賣/止	—	—	—	—
京電	賣/止	—	—	—	—	安取	賣/止	—	—	—	—

京取短期

株名	付値	止値
前場 京取	二五〇〇	二五〇〇
仁取	—	—
仁新	—	—
安取	一〇〇〇	一〇〇〇
鍾新	一二四五〇	—
大新	九〇九〇	九〇一〇
後場 京取	二五〇〇	二四四〇
仁取	—	—
仁新	—	三三〇〇
安取	—	—
鍾新	一二四五〇	一二三八〇
大新	八八五〇	八八八〇

鍾新百十二圓臺

地는八十九圓五十錢初付로漸下하야八十八圓八十錢新低價에崩落後相支이다가結局八十八圓八十錢으로同鞘大引

鍾新亦反落으로阪付百十三圓四十錢에同鞘初付後百十二圓五十錢으로八十錢에大引

仁取新舊急落

仁新도三十一圓四十錢五十錢으로또한低落되엇다가六十錢으로小強大引이엇고仁取도九十一圓으로急落一步

後場諸株步調

▲京取 二五〇〇—二四九〇—二四八〇—二四七〇—

▲仁取 九一〇〇—

▲仁新 三一四〇—三一四〇—三一二〇—三一二〇—

▲安取 一〇〇〇—一〇〇〇—一〇〇〇—一〇〇〇—

▲鍾新 一一二五〇—一一二五〇—一一二八〇—

▲大新 八九五〇—八九〇〇—八八八〇—

京取代引更增

昨日에千六百五十으로漸減되든京取代引은今日에又復增加로二千四十이엇는데그取組內容은如左

▲取組高四八四〇代引二〇四〇

賣方		買方	
吉見	八三〇	大林	一一〇
新田	一五〇	洪	一六〇
閔	四〇〇	田中	四二〇
市川	二二〇	定岡	一五八〇
外四店	二二〇	金秀	六四〇
		南	五六〇
		閔	七三〇
		市川	三三〇
		趙	二〇〇
		外三店	一一〇

大新代引漸增

昨日에二千四十으로激增된大新代引은今日에는二千二百八十으로漸減되엿는바그取組內容은如左

▲取組高四五七〇代引二二八〇

賣方		買方	
新田	一二三〇	有田	六三〇
李胄	一二〇	大林	一〇〇
南	七九〇	白井	一〇〇〇
白樂	一五〇	金龍	三九〇
外一店	一〇	田中	五九〇
		新田	一〇〇
		金秀	三三〇
		閔	一一〇
		市川	四六〇
		趙	七六〇
		外二店	一〇〇

代引算定日步

株名	算定	代引	日步
京取	二五〇〇	二〇四〇	一三
仁取	九二〇〇	六〇	三五
仁新	三一〇〇	四四〇	一五
鍾新	一二四五〇	七三〇	一〇
安取	一〇〇〇	九〇	五
大新	九〇〇〇	二二八〇	一〇

短期賣買高 (卄七日)

合計 三千九十枚

累計 十三萬六千四百四十枚

大阪長期株式 (廿七日)

株名	前付	前止	後付	後止
鍾紡	二三四六〇	二三五五〇	二三四七〇	二三四四〇
同新	二一四九〇	二一六七〇	二一五五〇	二一五七〇
大株	一〇五三〇	一〇五〇〇	一〇三五〇	一〇三六〇
同新	九三六〇	九三五〇	九〇八〇	九一〇〇
郵船	八六二〇	八六二〇	八七六〇	八七三〇
同新	一二三四〇	一二三四〇	一二一二〇	一二一三〇

大阪短期株式 (廿七日)

	前付	前止	後付	後止
商船	一四九七〇	—	一四九三〇	一四九三〇
同新	一四一〇	一四三〇	一三八〇	—
日糖	一一〇三〇	一一〇三〇	一〇八〇	一〇八〇
東新	一二〇〇	一二〇〇	一二〇〇	一一五〇
大新中引	九二三〇		九二〇〇	

	前付	前止	後付	後止
鍾新	二三四五〇	二三四〇〇	二三四五〇	二三一三〇
大新	九一〇〇	九〇六〇	八九四〇	八八六〇

大阪短期步調 (卄七日)

▲前場大新 九一〇〇—九一〇〇—九〇六〇—九〇六〇—九〇〇〇—九〇〇〇—

▲前場鍾新 一二三五〇—一二三五〇—一二四〇〇—一二四〇〇—一二三五〇—

▲後場大新 八九四〇—八九四〇—八九〇〇—八八六〇—

▲後場鍾新 一二四五〇—一二三五〇—一二三三〇—一二三一〇—

綿絲

大阪三品 (卄七日)

	前付	前止	後付	後止
一月限	三四六、八〇	三四六、〇〇	—	—
二月限	三四五、〇〇	三四六、九〇	—	—
三月限	三四三、三〇	三四一、八〇	三四一、七〇	三四〇、五〇
四月限	三三八、五〇	三三七、九〇	三三七、〇〇	三三六、五〇
五月限	三三六、〇〇	三三五、九〇	三三四、九〇	三三四、五〇
六月限	三三五、〇〇	三三四、八〇	三三三、七〇	三三二、八〇
七月限	三三四、一〇	三三三、四〇	三三二、五〇	三三二、九〇

京城物價

綿絲布 一月卄七日 (與一社調査)

▲粗布(廣木) 三A 三二、〇〇 三 印 三〇、八〇 / 三星 三〇、〇〇 貫 籠 三〇、四〇 / 大A印 三二、〇〇 / 三AB 三二、〇〇 軍 艦 二六、二〇 / 人 蔘 二七、〇〇 雙 驪 二五、〇〇 / 金剛山 二〇、〇〇 群 犬 二〇、〇〇 / 三角山 二八、〇〇 花 籠 二五、〇〇 / 不老草 二五、〇〇 雙 鹿 二〇、〇〇

▲細布(洋木) A 鹿 二六、〇〇 / 飛 犬 二六、五〇 世 樂 鳥 二七、二〇

▲太番手(音) (扇面은十六手雙女는十手) 扇 面 三〇、〇〇 雙 女 二四、〇〇

▲晒金巾(玉洋木) 金 鼎 一六、二〇 觀 李 園 一五、六〇 / 三公主 一五、六〇 慶 會 樓 一四、六〇

▲色仁斯(洋羅紗) 杏花天 一三、五〇 捷 報 圖 一三、五〇 / 指南針 一三、五〇 三 虎 一〇、五〇

▲黑染綾(黑達里) 眼 鏡 一三、五〇 五 美 娘 一二、一〇

▲黑染細綾(黑細達) 三 虎 一三、五〇 百 美 人 九、六〇

▲晒木棉(광목) 竹 印 一、四六 棒 印 一、三五

綢緞布木 單位錢

▲綢緞部 每疋 熟素長尺五三、〇〇短尺上品二七、五〇短尺普通二六、五〇△菊紗長尺五三、〇〇短尺上品二七、五〇短尺普通二六、五〇△三端毛本緞正牌二七、〇〇普通二四、〇〇△眞淸水三八、一〇、〇〇△甲綃上品二七、五〇普通二六、五〇△洪緞上品四八、〇〇普通四六、〇〇△色甲紗正牌三三、〇〇中牌二七、五〇下品五、三〇△永紬九、〇〇

▲洋屬部 三毛本緞木宮紗는每疋其他는每碼 △木毛本緞一四、五〇△木宮紗二四、五〇△洋羅紗一等四三二等三七△細綾三△洋緞五△金仙緞六

▲廣木部 每疋 △金剛一六、五〇△갈모三六、一〇△三갈무一六、六〇△白頭一三、六〇△十三磅洋木一六、五〇△大昌貿易株式會社調)

横濱生糸 (卄七日)

豐仲買店
仁川府海岸町三丁目
電話長六〇二•五三六番
電略ユ누又는「ユメカ」

後場崩落

京取 六〇低 仁取 一〇低

大新 一三〇低 仁新 四〇低

鍾新 一七〇低 安取 保價

(前場終價와後場終價比較)

京取廿四圓臺

前場에保價이던後場에는阪電一齊低와相伴하야二十四圓十錢新低價外지拜落이다가四十錢으로

大新八十八圓臺

大新은阪付八十九圓四十錢에當小反되어大引

大新更崩

大臺保持至難

買進一方이던反動과材料低로昨日에드되여大臺가깨어져百圓突破人氣가挫折되고八十九圓八十錢의新低價가出現된後阪引跳返으로九十一圓에急返大引인氣先今朝入電의保勢이나當地는代引激增等의關係와高價買警戒等으로氣弱하게九十圓九十錢初付로九十一圓始步나田中의三百五十買에도不拘하고阪電이九十一圓又復臺割에新田의三百賣等으로九十圓六十錢阪止와共히九十十錢大引으로關門을肉追한바아즉도下押의度가不足하니相場上一段大臺割이再現한後更히上向相場을呈하리라하야그때를기다려押目買할人氣가보이엿다

前場諸株步調 (廿七日)

▲京取 二五〇〇—二五〇〇—二四九〇—

▲仁新 三三〇〇—

▲安取 一〇〇〇—一〇〇〇—

▲鍾新 一二四五〇—

▲大新 九〇九〇—九一〇〇—九〇六〇— —九〇一〇—

●當一月卄七日부터大公開
米國파라마운트會社大作提供
人情 神秘劇 젊은『다이야나』 全七卷
米國파라마운트會社傑作
連續 五回 난바-원 全十五篇 三十卷內 第十一編、第十二編 四卷上場
佛國파데-會社大傑作
大探偵活劇 大冒險 루스의冒險 第二回四、五篇四卷上場
……豫 告……
朝鮮키네마株式會社第三回超特作品
朝鮮映畵 闇光 前編七卷
脚色及監督…… 王必烈氏
主演者…… 安鍾和氏 李彩田孃
京城仁寺洞 朝鮮劇場 電話光二〇五番

一月卄四日(舊正月一日)부터 五日間晝夜 大公開
米國폭쓰社硏究室映畵
實寫 氷話 全一卷
米國폭쓰社作
喜劇 청천대장간 全二卷
米國폭쓰社作
活劇 號外號外 全五卷
米國월니암폭쓰社大作
冒險活劇 最大急行 全六卷
◉다음豫告◉
人情劇 男中의男 全五卷
悲劇 跫音 全七卷
近日上映
米國월니암폭쓰社苦心大作
世界大文豪 名畵 暗窟王 全十卷
『原名몬테크리드伯一名海王星』
폭우스社
封切場 優美館 電光三九五番

仁川米豆取引所仲買人
ⓜ 廣澤正次郎
仁川府海岸町三丁目
電話六五、七〇、一六〇番
電略 (〇マ)又ハ(マ)

米雜穀肥料委託賣買
ⓜ 廣澤正次郎
仁川宮町二丁目
電話長三〇七番

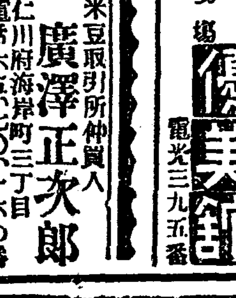

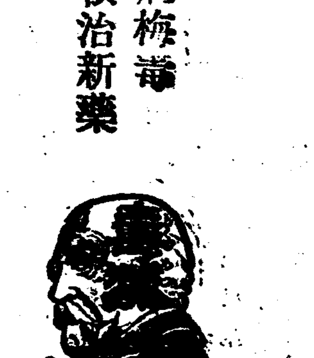

한알만먹어도 仁丹 元氣는 꼿치위를 征服한다

金言 나에게착한일을하는자는나에게 착함을가르치는자이다 (西諺)

淋病梅毒 根治新藥

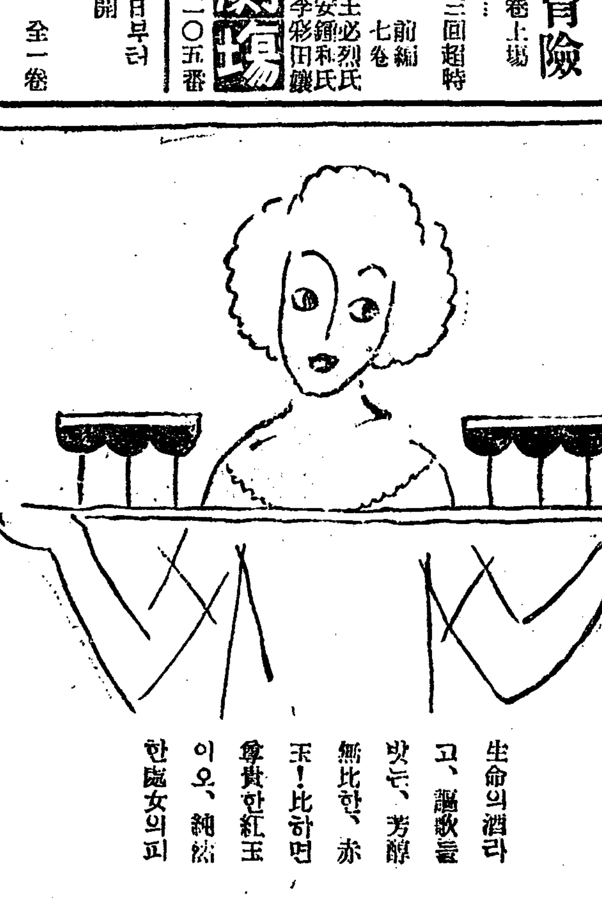

生命의酒라고、謳歌를밧는、芳醇無比한、赤玉! 比하면 尊貴한紅玉이오、純[illegible]한處女의피

赤玉ポートワイン
적옥포도酒

469

森永 ミルク 미루구 キヤラメル 기야라메루 一個五錢十錢

어린아해마음

손님에게밧은선물 이데일질겨하는 『캬라멜』인줄알기 곳하면春子孃은내 어머니許諾을바들 새업시、가마니!

森永製菓株式會社

167